

# COWORK | ŠUMPERK | INTERIÉR

INTERIÉR - KARTY VÝROBKŮ

11 / 2024

**OMG**  
A R C H I T E K T I

## SOUHRNNÁ SPECIFIKACE PRVKŮ

### ODDÍL A - STOLOVÝ NÁBYTEK

OZNAČENÍ	POPIS PRVKU	MNOŽSTVÍ
A-01	KULATÝ STŮL JEDNACÍ	1
<div><b>TYPOVÝ PRVEK</b></div> <div><b>PARAMETRY</b><div><div>průměr:</div><div>110 cm</div></div><div><div>výška:</div><div>74 cm</div></div><div><div>hmotnost:</div><div>21 kg</div></div></div> <div><b>POPIS</b><p>Konferenční stůl vysoký, výška podnože 720 mm.</p><p>Dřevěná deska z bukové překližky tl. 18 mm a průměru 1100 mm, povrch stolu dubová dýha v přírodní povrchové úpravě.</p><p>4-nohá ocelová podnož v povrchové úpravě bílá prášková barva</p></div> <div><b>MATERIÁL</b><div><div>DESKA</div><div>buková překližka, povch dubová dýha</div></div><div><div>PODNOŽ</div><div>kov - bílá matná</div></div></div>		
		

OZNAČENÍ	POPIS PRVKU	MNOŽSTVÍ
A-02	KANCELÁŘSKÝ STŮL POLOHOVACÍ	6
<div><div><b>ATYPOVÝ PRVEK</b></div><div><b>PARAMETRY</b></div><div><div>šířka:</div><div>140 cm</div></div><div><div>hloubka:</div><div>70 cm</div></div><div><div>výška:</div><div>72-115 cm</div></div><div><div>hmotnost:</div><div>17 kg</div></div><div><b>POPIS</b></div><div>Elektrická podnož výškově nastavitelná, s rozsahem posuvu 58,5-123,5 cm. Paměťový ovladač pro 3 polohy, nosnost 125 kg. Antikolizní systém s nastavením citlivosti. Hlučnost &lt;50dB. Barva podnože bílý lak. Prodloužená záruka. Stolová deska není součástí výrobku.</div><div>Doplnit o stolová deska tl. 25 mm s ABS hranou tl. 2 mm min. Rozměr desky 140x70 cm.</div><div>Provedení prostupky stolovou deskou (D-21). Do desky implementovaná el. zásuvka D-16</div><div><b>MATERIÁL</b></div><div><div><div>DESKA</div><div>LTD deska tl. 25 mm min - ilustrační dekor Dub kamenný</div></div><div><div>PODNOŽ</div><div>kov - bílý lak</div></div></div></div>		
		

OZNAČENÍ	POPIS PRVKU	MNOŽSTVÍ
A-03	SKLÁDACÍ STŮL KANCELÁŘSKÝ	4
<div><div><div>TYPOVÝ PRVEK</div><div>PARAMETRY</div></div><div><div>délka:</div><div>šířka:</div><div>výška:</div><div>hmotnost:</div></div><div><div>140 cm</div><div>70 cm</div><div>71 cm</div><div>31,6 kg</div></div></div> <div><div>POPIS</div><div>Mobilní konferenční stůl se sklopnou deskou. Podnož s kolečky a brzdou pro snadné přemístění. Sklopný mechanismus desky. Stolová deska lamino tl. 22 mm, dekor - bílá.Konstrukce ocel, barva - antracitový lak, matná. Výška složeného kusu cca 116 cm. Stohovatelný. Snadné a rychlé skládání i pro 1 osobu. Nosnost 125 kg, výrobek splňující normu EN 15372:2016. Provedení prostupky stolovou deskou (D-21). Do desky implementovaná el. zásuvka D-16</div><div>MATERIÁL</div><div><div>DESKA</div><div>lamino - dekor bílá</div></div><div><div>PODNOŽ</div><div>ocel - lak antracit</div></div></div>		



OZNAČENÍ	POPIS PRVKU	MNOŽSTVÍ
A-04	KONFERENČNÍ STOLEK NÍZKÝ	2
<div><b>TYPOVÝ PRVEK</b></div> <div><b>PARAMETRY</b><div><div>průměr:</div><div>60 cm</div></div><div><div>výška:</div><div>51 cm</div></div><div><div>hmotnost:</div><div>10 kg</div></div></div> <div><b>POPIS</b><p>Nízký konferenční stůl s deskou o průměru 60 cm. Ocelová podnož, povrchová úprava - barva signální červená. Deska z bukové překližky tl. 18 mm, povrch dekor dubová dýha. Plastové kluzáky na koberce se snadno vyměnitelným zakončením.</p></div> <div><b>MATERIÁL</b><div><div>DESKA</div><div>deska - dekor dubová dýha</div></div><div><div>PODNOŽ</div><div>ocel - prášková barva červená (RAL 3001)</div></div></div>		
		

OZNAČENÍ	POPIS PRVKU	MNOŽSTVÍ
A-05	PŘÍDAVNÝ STOLEK	2
<div><div><b>TYPOVÝ PRVEK</b></div><div><b>PARAMETRY</b></div><div><div>šířka:</div><div>46 cm</div></div><div><div>hloubka:</div><div>45 cm</div></div><div><div>výška:</div><div>55 cm</div></div><div><div>hmotnost:</div><div>7 kg</div></div></div> <div><div><b>POPIS</b></div><div>Přídavný stolek, výška podnože 53 cm, kulatá dřevěná deska z bukové překližky tl. 18 mm, průměr desky 40 cm. Povrch stolu dubová dýha. Teflonové kluzáky na koberce. Ocelová podnož v povrchové úpravě žlutá (RAL 1005) prášková barva.</div></div> <div><div><b>MATERIÁL</b></div><div><div><div>DESKA</div><div>deska - dekor dubová dýha</div></div><div><div>PODNOŽ</div><div>ocel - prášková barva žlutá (RAL 1005)</div></div></div></div> <div></div>		

OZNAČENÍ	POPIS PRVKU	MNOŽSTVÍ
A-06	ŘEČNICKÝ STOLEK S PULTÍKEM	1
<div><div><div>TYPOVÝ PRVEK</div><div>PARAMETRY</div></div><div><div>délka:</div><div>šířka:</div><div>výška:</div><div>hmotnost:</div></div><div><div>60 cm</div><div>52 cm</div><div>77-113 cm</div><div>7 kg</div></div></div> <div><div>POPIS</div><div>Multifunkční stolek s nastavitelnou výškou a sklonem pracovní desky. Vybaven kolečky a brzdou. Manuálně nastavitelná podnož, minimální výška 77 cm, max. výška 113 cm. materiál konstrukce ocel, barva bílá. Odkládací police. Stolová deska MDF, barva bílá. Nosnost 15 kg.</div></div> <div><div>MATERIÁL</div><div><div>DESKA</div><div>PODNOŽ</div></div><div><div>MDF - bílá</div><div>ocel - bílá</div></div></div> <div></div>		

## SOUHRNNÁ SPECIFIKACE PRVKŮ

### ODDÍL B - SEDACÍ NÁBYTEK

OZNAČENÍ	POPIS PRVKU	MNOŽSTVÍ
B-01	KONFERENČNÍ KŘESLO	6

#### TYPOVÝ PRVEK

##### PARAMETRY

celková výška:	86 cm
šířka:	50 cm
hloubka sedáku:	56 cm
výška sedáku:	46 cm
Hmotnost:	12 kg

##### POPIS

celočalouněné konferenční křeslo s ocelovou drátěnou ližinovou podnoží, podnož v povrchové úpravě žlutá (RAL 1002) prášková barva. Sedák a opěrák čalouněný látkou.

Látka žlutá - ilustrační dekor (Milano MI9390)

Materiál 100% polyester Trevira, váha 375g/m<sup>2</sup>,

Stálobarevnost v otěru: EN ISO 105-X12, oděruvzdornost Martindale 80 000 cyklů

Žmolkování: 5, EN ISO 12945-2

Ohnivzdornost: EN 1021/1-2, BS 5852

Certifikace Oeko-tex

ilustrační foto typu

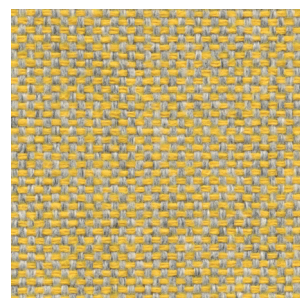

OZNAČENÍ	POPIS PRVKU	MNOŽSTVÍ
B-02	BAROVÁ ŽIDLE	4

**TYPOVÝ PRVEK**

**PARAMETRY**

celková výška:	1080 cm
šířka:	51 cm
hloubka sedáku:	57 cm
výška sedáku:	74 cm
Hmotnost:	9 kg

**POPIS**

Designová barová židle bez područek. Čalouněný sedák a opěrák. Široký opěrák bez područek, ouška. Čtyřnohá podnož z oceli. Podnož v povrchové úpravě žlutá (RAL 1005) prášková barva. Sedák a opěrák čalouněný látkou.

Látka žlutá - ilustrační dekor (Milano MI9390)

Materiál 100% polyester Trevira, váha 375g/m<sup>2</sup>,

Stálobarevnost v otěru: EN ISO 105-X12, oděruvzdornost Martindale 80 000 cyklů

Žmolkování: 5, EN ISO 12945-2

Ohnivzdornost: EN 1021/1-2, BS 5852

Certifikace Oeko-texilustrační foto typu

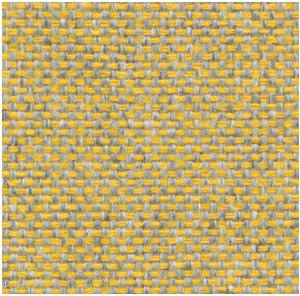

OZNAČENÍ	POPIS PRVKU	MNOŽSTVÍ
B-03	KANCELÁŘSKÁ ŽIDLE	13

#### TYPOVÝ PRVEK

##### PARAMETRY

celková výška:	129 cm
šířka:	71 cm
hloubka sedáku:	71 cm
výška sedáku:	37-47 cm
Hmotnost:	26 kg

##### POPIS

Otočné pracovní křeslo. Výškově nastavitelné, čalouněný sedák a opěrák, středně vysoký opěrák. Synchronní mechanika s bočním nastavením tuhosti odporu opěráku, 5x aretace.

Podvozek z pětiramenného kříže z leštěného hliníku/nylon. Područky z leštěného hliníku. Pogumovaná kolečka s pryží pro tvrdé podlahy. Nosnost 120 kg. Potah střední modrá (ilustrační dekor látka modrá Era CSE08)

Stálobarevnost v otěru: EN ISO 12947-2

Ohnivzdornost: EN 1021/1-2

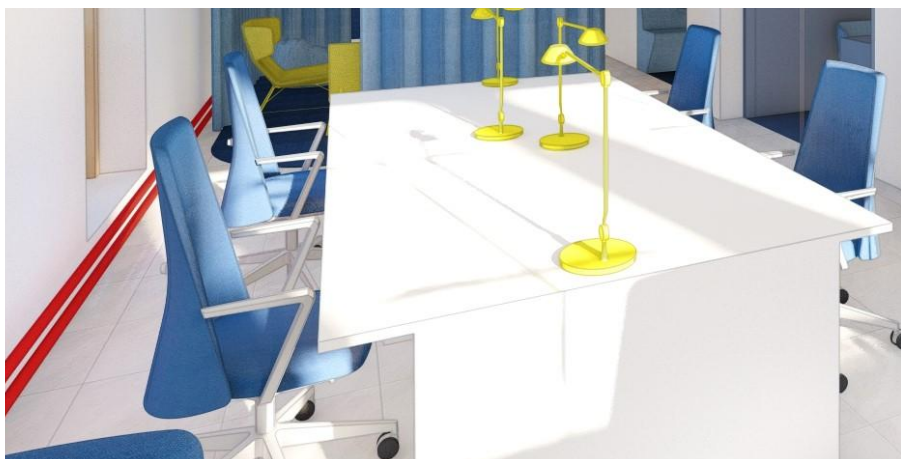

OZNAČENÍ	POPIS PRVKU	MNOŽSTVÍ
B-04	LOUNGE KŘESLO	2

#### TYPOVÝ PRVEK

##### PARAMETRY

celková výška:	85 cm
šířka:	86 cm
hloubka sedáku:	77 cm
výška sedáku:	36 cm
Hmotnost:	17 kg

##### POPIS

Celočalouněné nízké lounge křeslo s ocelovou drátěnou ližinovou podnoží, podnož v povrchové úpravě žlutá (RAL 1002) prášková barva alternativně bílá prášková barva. Sedák a opěrák čalouněný látkou.

Látka žlutá - ilustrační dekor (Milano MI9390)

Materiál 100% polyester Trevira, váha 375g/m<sup>2</sup>,

Stálobarevnost v otěru: EN ISO 105-X12, oděruvzdornost Martindale 80 000 cyklů

Žmolkování: 5, EN ISO 12945-2

Ohnivzdornost: EN 1021/1-2, BS 5852

Certifikace Oeko-tex

ilustrační foto typu

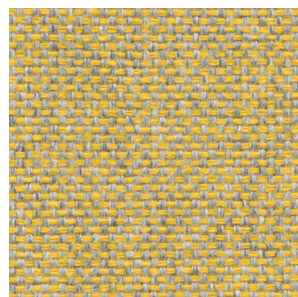

OZNAČENÍ	POPIS PRVKU	MNOŽSTVÍ
B-05	SEDAČKA LOUNGE	1

#### TYPOVÝ PRVEK

##### PARAMETRY

celková výška:	77 cm
šířka:	132 cm
hloubka sedáku:	75 cm
výška sedáku:	32 cm
Hmotnost:	21 kg

##### POPIS

Celočalouněné dvojmístné nízké lounge křeslo/sedačka s ocelovou podnoží čtyřnohou, podnož v povrchové úpravě žlutá (RAL 1002) prášková barva alternativně bílá prášková barva. Sedák a opěrák čalouněný látkou.

Látka žlutá - ilustrační dekor (Milano MI9390)

Materiál 100% polyester Trevira, váha 375g/m<sup>2</sup>,

Stálobarevnost v otěru: EN ISO 105-X12, oděruvzdornost Martindale 80 000 cyklů

Žmolkování: 5, EN ISO 12945-2

Ohnivzdornost: EN 1021/1-2, BS 5852

Certifikace Oeko-tex

ilustrační foto typu

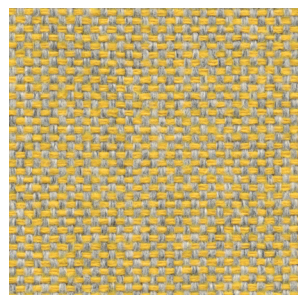

OZNAČENÍ	POPIS PRVKU	MNOŽSTVÍ
B-06	SEDACÍ VAK	3
<div><div>TYPOVÝ PRVEK</div><div><div>PARAMETRY</div><div><div>celková výška:</div><div>20 cm</div></div><div><div>šířka:</div><div>185 cm</div></div><div><div>délka:</div><div>132 cm</div></div><div><div>hmotnost:</div><div>7,5 kg</div></div><div><div>objem:</div><div>350 l</div></div></div></div> <div><div>POPIS</div><div><p>Sedací pytel pro vnitřní i venkovní užití. Variabilní řešení s popruhy pro různé typy sezení.</p><p>Látka šedomodrá - ilustrační dekor Mist</p><p>materiál vnější čalounění - olefin:</p><ul style="list-style-type: none"><li>- outdoorový, vodoodpudivý, odolnost vůči skvrnám a plísním, UV odolný, snadno čistitelný</li><li>- certifikát Oeko-Tex 100, recyklovatelný materiál</li></ul><p>materiál náplň - expandovaný polystyren (EPS)</p><ul style="list-style-type: none"><li>- vnitřní náplň doplnitelná v případě smrštění při intenzivním používání</li></ul><p>Při vnějším použití v případě deště uložit do interiéru.</p><p>Vnější vak sejmutečný, prateľný v pračce.</p><p>ilustrační foto typu</p></div></div>		
		

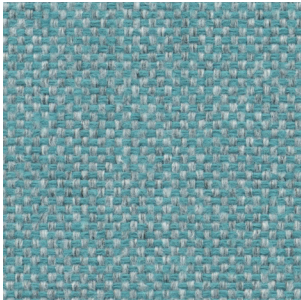
OZNAČENÍ	POPIS PRVKU	MNOŽSTVÍ
B-07	JEDNACÍ ŽIDLE/KŘESLO	2
<div><div><b>TYPOVÝ PRVEK</b></div><div><div><b>PARAMETRY</b></div><div><div>celková výška:78 cm</div><div>šířka:51 cm</div><div>hloubka sedáku:56 cm</div><div>výška sedáku:43 cm</div><div>hmotnost:8 kg</div></div></div><div><div><b>POPIS</b></div><div>Konferenční židle s ocelovou4-nohou podnoží, podnož v povrchové úpravě modrá (RAL 5014) prášková barva. Sedák a opěrák čalouněný látkou. Látka světle modrá - ilustrační dekor(sv. modrá Milano MI9607 ) Materiál 100% polyester Trevira, váha 375g/m², Stálobarevnost v otěru: EN ISO 105-X12, oděruvzdornost Martindale 80 000 cyklů Žmolkování: 5, EN ISO 12945-2 Ohnivzdornost: EN 1021/1-2, BS 5852 Certifikace Oeko-texilustrační foto typu</div></div></div>		
<div><div></div><div></div></div>		

OZNAČENÍ	POPIS PRVKU	MNOŽSTVÍ
B-08	KONFERENČNÍ ŽIDLE STOHOVATELNÁ	38
<div><div><b>TYPOVÝ PRVEK</b></div><div><div><b>PARAMETRY</b></div><div><div>celková výška: 78 cm</div><div>šířka: 51 cm</div><div>hloubka sedáku: 56 cm</div><div>výška sedáku: 43 cm</div><div>hmotnost: 8 kg</div></div></div><div><div><b>POPIS</b></div><div><p>Konferenční židle s ocelovou 4-nohou podnoží, podnož v povrchové úpravě modrá (RAL 5014) prášková barva. Sedák a opěrák čalouněný látkou. Opěrák s oušky.</p><p>Látka světle modrá - ilustrační dekor (sv. modrá Milano MI9607)</p><p>Materiál 100% polyester Trevira, váha 375g/m<sup>2</sup>,</p><p>Stálobarevnost v otěru: EN ISO 105-X12, oděruvzdornost Martindale 80 000 cyklů</p><p>Žmolkování: 5, EN ISO 12945-2</p><p>Ohnivzdornost: EN 1021/1-2, BS 5852</p><p>Certifikace Oeko-tex</p><p>ilustrační foto typu</p></div></div><div></div><div></div><div></div></div>		

OZNAČENÍ	POPIS PRVKU	MNOŽSTVÍ
B-09	VOZÍK NA ŽIDLE	6

#### TYPOVÝ PRVEK

##### PARAMETRY

šířka:	66,5 cm
hloubka:	78,5 cm
celková výška:	400 cm
Hmotnost:	9,26 kg

##### POPIS

Vozík pro uskladnění a převoz stohohovatelných židlí.

Opatřen kolečky a madlem. Materiál kov a plast. Vozík pro převoz cca 6ks židlí  
ilustrační foto typu



OZNAČENÍ	POPIS PRVKU	MNOŽSTVÍ								
B-10	ŽIDLE RECEPCE	1								
<div><b>TYPOVÝ PRVEK</b></div> <div><b>PARAMETRY</b><table><tr><td>výška</td><td>58 cm</td></tr><tr><td>výška sedu</td><td>58-80 cm</td></tr><tr><td>průměr</td><td>cca 38 cm</td></tr><tr><td>průměr sedáku</td><td>cca 36 cm</td></tr></table></div> <div><b>POPIS</b><p>Čalouněná barová židle, výškově nastavitelná výška sedu 58-80 cm. Bez opěradla.</p><p>Kovová podnož s opěrkou na nohy, čalouněný sedák, výplň PU pěna, hustota výplně min 30 kg/m3,</p><p>Látka béžová, žinylková textilie odolná oděruvzdorná, Martindale &gt;90.000 (kód ilustrační látky MTK0236) gramáž min 420g/m2.</p><p>Max nosnost 130 kg.</p></div> <div></div>			výška	58 cm	výška sedu	58-80 cm	průměr	cca 38 cm	průměr sedáku	cca 36 cm
výška	58 cm									
výška sedu	58-80 cm									
průměr	cca 38 cm									
průměr sedáku	cca 36 cm									

## SOUHRNNÁ SPECIFIKACE PRVKŮ

### ODDÍL C - SKŘÍŇOVÝ NÁBYTEK

OZNAČENÍ	POPIS PRVKU	MNOŽSTVÍ
C-01	ÚLOŽNÝ BOX KANCELÁŘSKÝ	6
<div><div>TYPOVÝ PRVEK</div><div><div>PARAMETRY</div><div><div>celková výška:</div><div>cca 50-60 cm</div></div><div><div>šířka:</div><div>30 cm</div></div><div><div>hloubka:</div><div>50-57 cm</div></div><div><div>Hmotnost:</div><div>16-20 kg</div></div></div></div> <div><div>POPIS</div><p>Pojízdný kontejner, 3 univerzální zásuvky. Všechny zásuvky s uzavřenými boky a dnem s úchopnou lištou. Centrální zámek v horní zásuvce, cylindrický zámek se 2 klíči. Měkké zavírání zásuvky, výsuv na 80%. Horní zásuvka uzamykatelná, horní zásuvky výška 12-15 cm, poslední zásuvka s větší výškou. 4 neviditelná otočná kolečka.</p><p>materiál:</p><ul style="list-style-type: none"><li>- ocelový plech s práškovým vypalovaným lakem</li><li>- materiál zásuvek - kov ocel</li><li>- doplňkový materiál - syntetický</li><li>- barva ilustrační dekor (kardinálově červená) - RAL 3001 (alternativa RAL 3000 ohnivě červená)</li></ul><p>max. nosnost zásuvky 10 kg max nosnost skříňky nahoře 30 kg</p><p>Alternativa: úložný uzamykatelný box se 3 zásuvkami, nábykový, truhlářská výroba odpovídajících rozměrů, opatřen otočnými kolečky, materiál LTD desky, dekor odpovídající použitým odstínům červené (RAL 3001)</p><p>ilustrační foto typu</p><div></div></div>		

# SOUHRNNÁ SPECIFIKACE PRVKŮ

## ODDÍL D - DOPLŇKY

OZNAČENÍ	POPIS PRVKU	MNOŽSTVÍ
D-01	ZÁVĚS PŮLKRUHOVÝ SET	1

#### ATYPOVÝ PRVEK

#### PARAMETRY

délka:	693 cm
výška:	310 cm
rozměr kolejničky délka cca:	527 cm

#### POPIS

Stropní kolejničky pro pohyb závěsů. Lišta přisazená montovaná ke stropu. Barva kov bílá matná.

Závěs řasený v poměru 1:1,3.

Délka kolejničky/lišty 5,27 m, délka závěsu před řasením 6,85 m + cca 8 cm na obšití.

Lišta se stropní montáží, výška závěsu 301 cm + rezerva pro obšití.

Závěs oboustranně pohledový, barva středně šedomodrá, ilustrační dekor šedomodrá, dle RAL 5014. Zatemňovací gramáž cca 250 g/m<sup>2</sup>. Míra zatemnění min 90%. Opatřen řasící páskou.

Přesná montáž se spojovacími prvky pro bezproblémový pohyb závěsů mezi jednotlivými segmenty. Nosnost stropní lišty pro závěs celkově cca 5,5 kg.

Dekor závěsu totožný jako u prvku D-06, D-08.

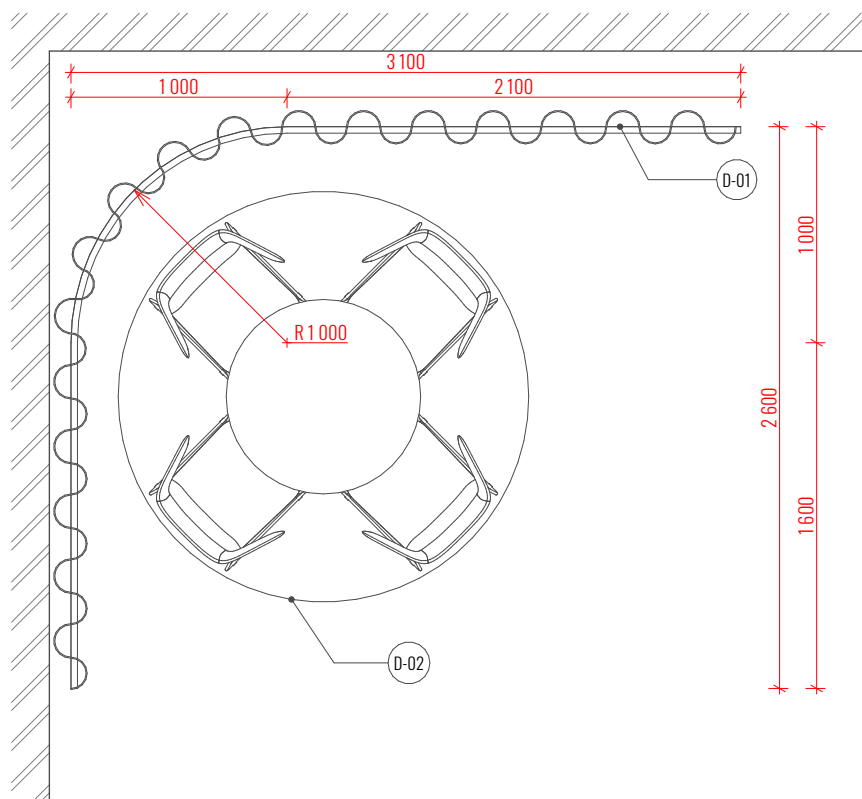

OZNAČENÍ	POPIS PRVKU	MNOŽSTVÍ
D-02	KOBEREC KRUH	1

**TYPOVÝ PRVEK**

**PARAMETRY**

délka: 195 cm  
šířka: 195 cm  
Hmotnost: 7,4 kg

**POPIS**

Kusový koberec kulatý, nízký vlas, strojově tkaný.  
Doplnit o protiskluzovou podložku, pojistně lepený k podlaze.  
Barva modrá, ilustrační dekor stoense  
výška vlasu: 15 mm  
tloušťka: 18 mm  
plocha 2,98 m<sup>2</sup>  
hustota vlasu: 1490 g/m<sup>2</sup>  
materiál povrchu - 100% polypropylen  
rub 100% syntetická guma  
ilustrační foto typu

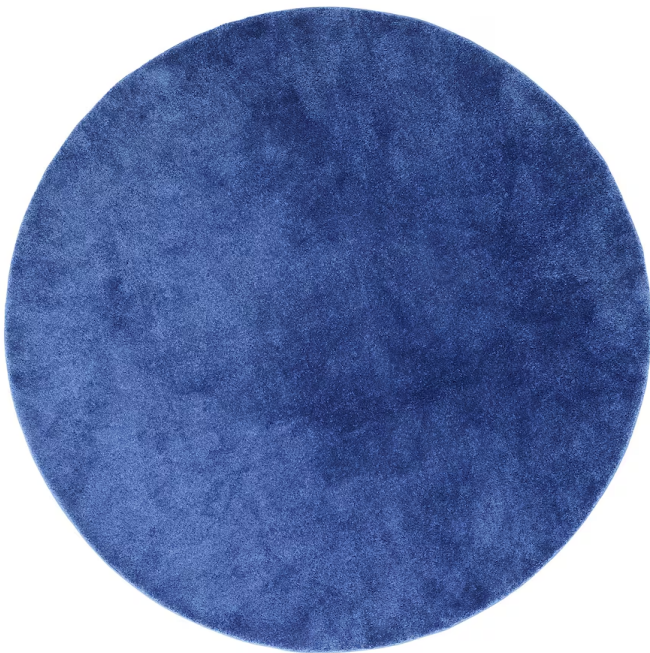

OZNAČENÍ	POPIS PRVKU	MNOŽSTVÍ
D-03	TRUBKOVÝ VĚŠÁK	1

#### ATYPOVÝ PRVEK

#### PARAMETRY

délka: 160 cm

výška: 135 cm

#### POPIS

Kovová trubková konstrukce. Stropní montáž. Kotvení pro vyšší únosnost.

Průměr tyče/trubky cca 25-30 mm pro možnost opatření šatními ramínky. Industriální design, spojení jednotlivých segmentů - svaření nebo skryté šroubování.

Nosnost 25 kg.

Lakováno práškovou barvou - červená mat. RAL 3001



OZNAČENÍ	POPIS PRVKU	MNOŽSTVÍ
D-04	TRUBKOVÝ VĚŠÁK	1

#### ATYPOVÝ PRVEK

#### PARAMETRY

délka: 140 cm

výška: 155 cm

#### POPIS

Kovová trubková konstrukce. Stropní montáž. Kotvení pro vyšší únosnost.

Průměr tyče/trubky cca 25-30 mm pro možnost opatření šatními ramínky. Industriální design, spojení jednotlivých segmentů - svaření nebo skryté šroubování.

Nosnost 25 kg.

Lakováno práškovou barvou - červená mat. RAL 3001



OZNAČENÍ	POPIS PRVKU	MNOŽSTVÍ
D-03-4	TRUBKOVÝ VĚŠÁK - VÝKRES	

ATYPOVÝ PRVEK

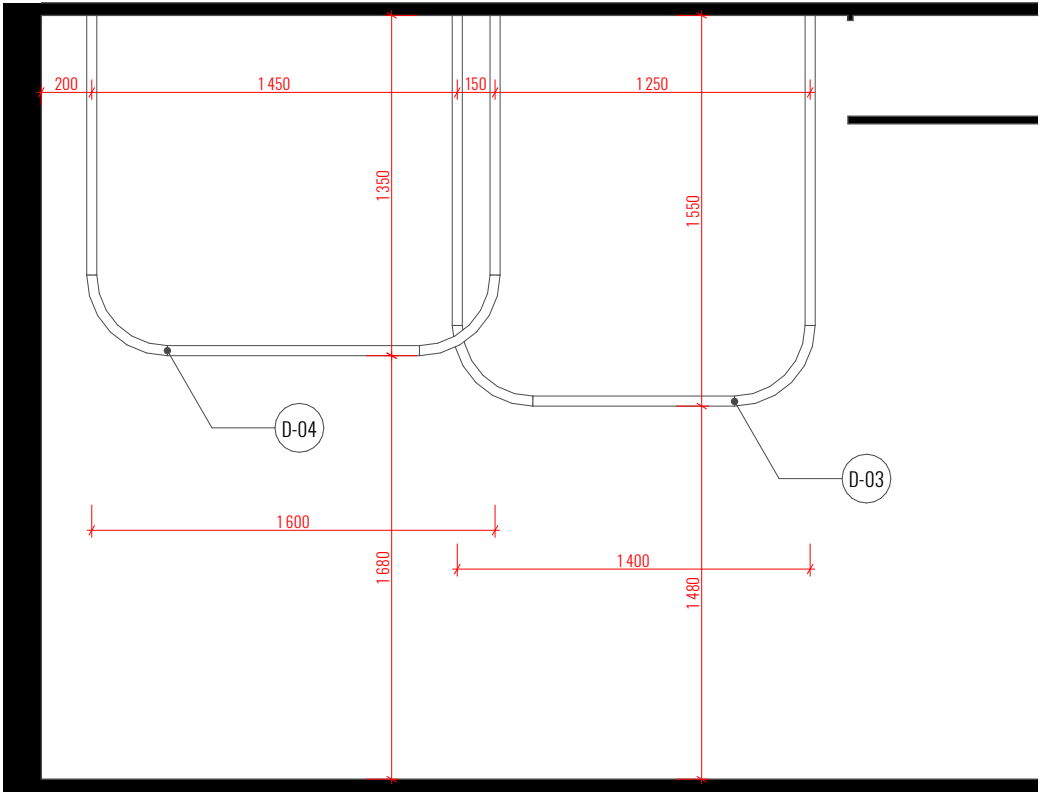
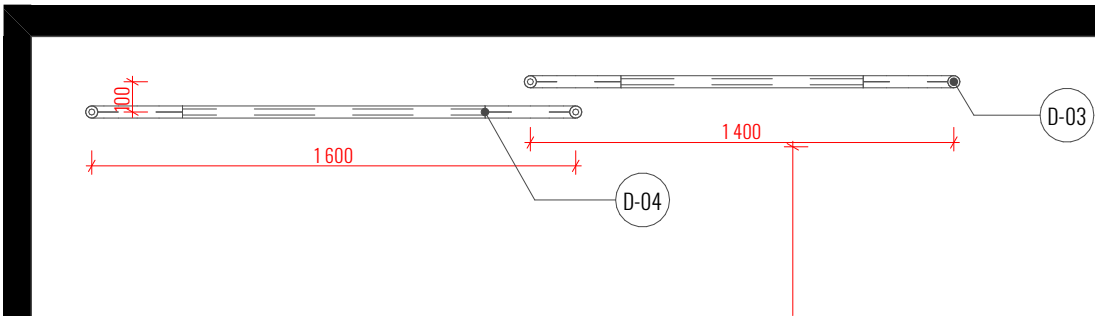

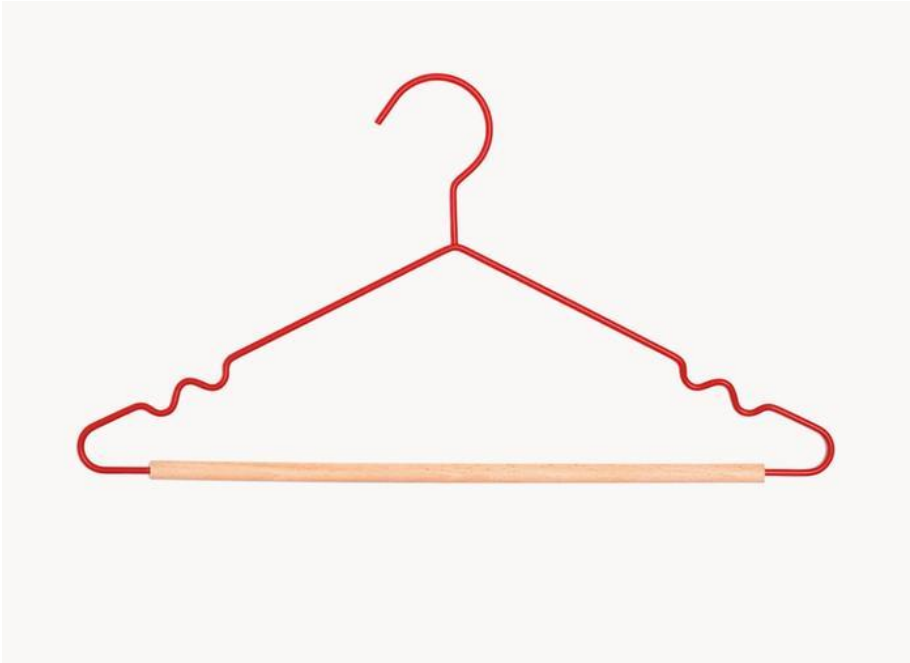
OZNAČENÍ	POPIS PRVKU	MNOŽSTVÍ
D-05	RAMÍNKA ŠATNÍ	40
<div><b>TYPOVÝ PRVEK</b></div> <div><b>PARAMETRY</b><div>šířka:39 cm</div><div>výška:20 cm</div></div> <div><b>POPIS</b><p>Šatní ramínka na kabáty, materiál kov.</p><p>Barva červená RAL 3001.</p><p>tl. konstrukce ramínka min. 5 mm. Nosnost a pevnost pro těžší kabáty a bundy.</p><p>Dostatečná pevnost a pružnost pro šatnový provoz.</p></div> <div></div>		

OZNAČENÍ	POPIS PRVKU	MNOŽSTVÍ
D-06	ZÁVĚS LOUNGE ZÓNA SET	1

#### ATYPOVÝ PRVEK

#### PARAMETRY

délka:	1747 cm
výška:	338 cm
rozměr kolejnice délka cca:	1344 cm

#### POPIS

Stropní kolejnice pro pohyb závěsů. Lišta přisazená montovaná ke stropu. Barva kov bílá matná.

Závěs řasený v poměru 1:1,3.

Délka kolejnice/lišty 13,44 m, délka závěsu pro řasení 17,47 m + cca 8 cm na obšití.

Lišta se stropní montáží, výška závěsu 330 cm + rezerva pro obšití.

Závěs zatemňovací oboustranně pohledový, barva středně šedomodrá, ilustrační dekor šedomodrá, dle RAL 5014.

Zatemňovací gramáž cca 250 g/m<sup>2</sup>. Míra zatemnění min 90%. Opatřen řasící páskou.

Přesná montáž se spojujícími prvky pro bezproblémový pohyb závěsů mezi jednotlivými segmenty. Závěsy řešeny tak, aby bylo možné je shrnout do rovné části lišty podél obvodové zdi. Nosnost stropní lišty pro závěs celkově cca 15 kg.

Dekor závěsu totožný jako u prvku D-01, D-08.



OZNAČENÍ	POPIS PRVKU	MNOŽSTVÍ
D-06	ZÁVĚS LOUNGE ZÓNA - VÝKRES	

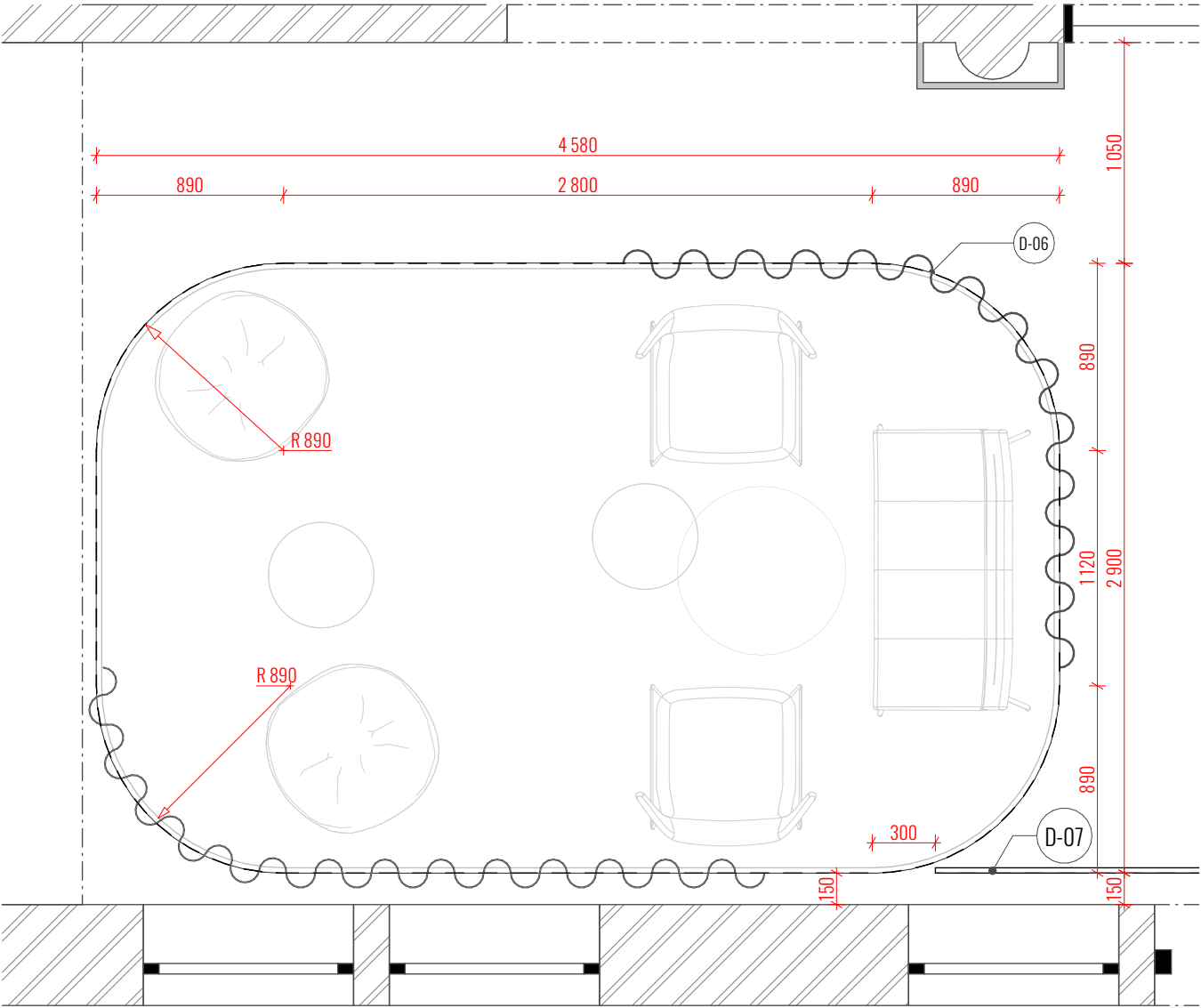

OZNAČENÍ	POPIS PRVKU	MNOŽSTVÍ
D-07	ZÁVĚS PODÉLNÝ SET	1

**ATYPOVÝ PRVEK**

**PARAMETRY**

délka závěsu:	626 cm
výška závěsu:	338 cm
rozměr kolejnice délka cca:	475 cm

**POPIS**

Stropní kolejnice pro pohyb závěsů. Lišta přisazená montovaná ke stropu. Barva kov bílá matná.

Závěs řasený v poměru 1:1,3.

Délka kolejnice/lišty 4,75 m, délka závěsu pro řasení 6,18 m + cca 8 cm na obšití.

Lišta se stropní montáží, výška závěsu 330 cm + rezerva pro obšití.

Závěs zatemňovací, barva béžová, barva středně šedomodrá, ilustrační dekor šedoběžová, Kašmírově šedá.

Zatemňovací. gramáž cca 250 g/m2. Míra zatemnění min 90%. Opatřen řasící páskou.

Přesná montáž se spojovacími prvky pro bezproblémový pohyb závěsů mezi jednotlivými segmenty. Nosnost stropní lišty pro závěs celkově cca 5,5 kg.

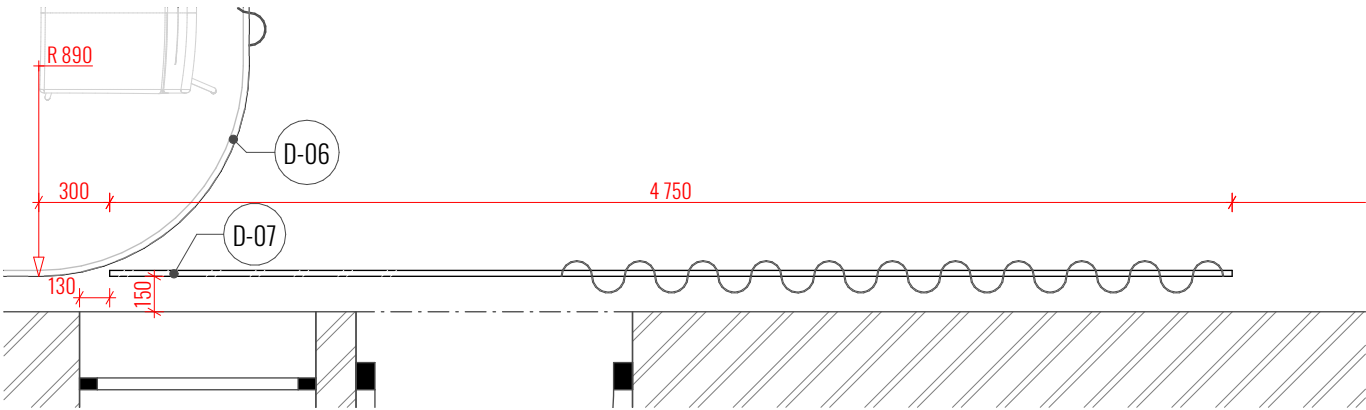

OZNAČENÍ	POPIS PRVKU	MNOŽSTVÍ
D-08	ZÁVĚS PŮLKRUHOVÝ SET	1

### ATYPOVÝ PRVEK

#### PARAMETRY

délka závěsu:	546 cm
výška závěsu:	310 cm
rozměr kolejnice délka cca:	414 cm

#### POPIS

Stropní kolejnice pro pohyb závěsů. Lišta přisazená montovaná ke stropu. Barva kov bílá matná.

Závěs řasený v poměru 1:1,3.

Délka kolejnice/lišty 4,135 m, délka závěsu pro řasení 5,38 m + cca 8 cm na obšití.

Lišta se stropní montáží, výška závěsu 301 cm + rezerva pro obšití.

Závěs zatemňovací pohledový, barva středně šedomodrá, ilustrační dekor šedomodrá, dle RAL 5014. Zatemňovací gramáž cca 250 g/m<sup>2</sup>. Míra zatemnění min 90%. Opatřen řasící páskou.

Přesná montáž se spojovacími prvky pro bezproblémový pohyb závěsů mezi jednotlivými segmenty. Nosnost stropní lišty pro závěs celkově cca 8 kg.

Dekor závěsu totožný jako u prvku D-01, D-06.

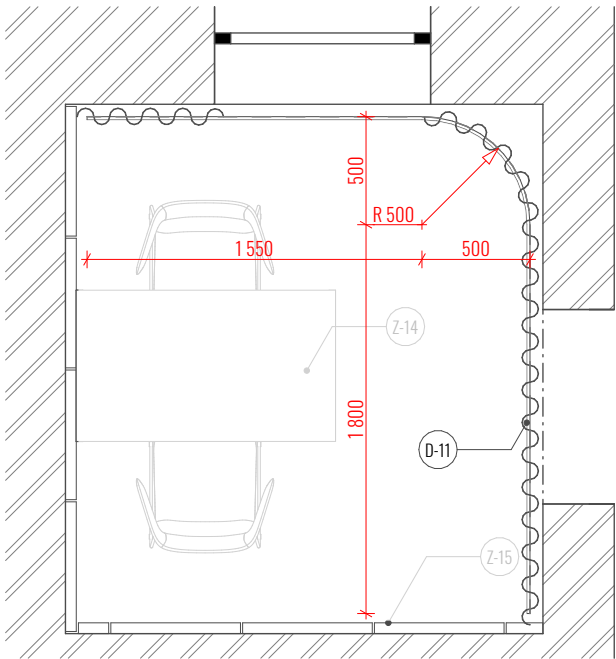

OZNAČENÍ	POPIS PRVKU	MNOŽSTVÍ
D-09	ZATEMŇOVACÍ ROLETY	2
<p><b>ATYPOVÝ PRVEK</b></p> <p><b>PARAMETRY</b></p> <p>šířka okna: 105 cm výška okna: 161 cm</p> <p><b>POPIS</b></p> <p>Okenní stínící roleta. Manuální ovládání. Rolované do krycího boxu. Kotvicí prvky v bílé barvě. Montáž na stěnu před ostění otvoru s přesahem rolety pro úplné zastínění.</p> <p>Rozměry stíněného okna šířka 105 cm x výška 161 cm. Míra zatemnění min 90%. Zatemnění a neprůhlednost pro umožnění promítání.</p> <p>Zatemňovací textilie, gramáž min 280g/ m<sup>2</sup></p> 		

OZNAČENÍ	POPIS PRVKU	MNOŽSTVÍ
D-10	LOGO NÁSTĚNÉ	2

**ATYPOVÝ PRVEK**

**PARAMETRY**

šířka: cca 130 cm  
výška: cca 100 cm

**POPIS**

Nástěnné logo subjektu. Provedení z frézovaných písmen a znaků z plexiskla v požadované barevnosti subjektu.  
Odsazení od stěny 25 mm distančními válečky.  
Umístění: spodní hrana ve výšce 1,3 m.  
Zpracování a vytvoření grafického podkladu vycházející umístěním z přidané vizualizace a provedení dle zpracovaného brand manuálu konkrétního subjektu.

text:

**COWORK**

**- IN**

**ŠUMPERK**

ilustrační foto umístění z vizualizace



referenční font nápisu, ilustrační text

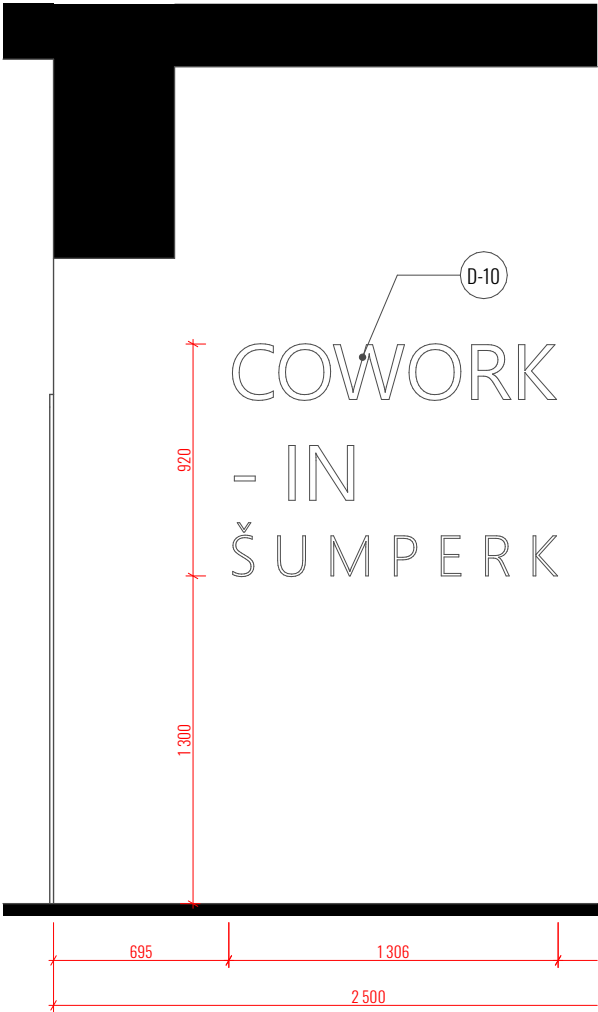

OZNAČENÍ	POPIS PRVKU	MNOŽSTVÍ
D-11	INFORMAČNÍ TABULE	1
<div><div>TYPOVÝ PRVEK</div><div><div>PARAMETRY</div><div><div>šířka:</div><div>800 cm</div></div><div><div>výška:</div><div>2000 cm</div></div></div><div><div>POPIS</div><div><p>Skleněná čirá prázdná tabule pro potisk logy partnerů projektu. Potisk realizován dle manuálu jednotlivých partnerských institucí v černé barevné variantě grafiky. Podklad skleněné tabule je bílá malba stěny.</p><p>Umístění na výšku.</p><p>Montáž na stěnu s odsazením distančními nerezovými šrouby pro nástěnné reklamní tabule.</p><p>Šrouby kulaté, hladké.</p></div></div></div>		

OZNAČENÍ	POPIS PRVKU	MNOŽSTVÍ
D-12	DĚLÍCÍ PARAVAN STOLOVÝ	2
<p><b>ATYPOVÝ PRVEK</b></p> <p><b>PARAMETRY</b></p> <p>délka: 140 cm</p> <p>výška: 45 cm nad stolovou desku</p> <p>hloubka: 22 mm</p> <p><b>POPIS</b></p> <p>Dělící panel mezi stoly, čelní. Materiál konstrukce 16 mm dřevotříska, potažen 3 mm pěnou, textilní čalounění.</p> <p>Kotvící kovové prvky - barva bílá.</p> <p>Látka světle šedý melír - ilustrační vzor látka sv. šedá Austea TC3.</p> <p>Otěruvzdornost 100 000 cyklů.</p>		
		

OZNAČENÍ	POPIS PRVKU	MNOŽSTVÍ
D-13	DĚLÍCÍ PARAVAN STOLOVÝ BOČNÍ	3
<p><b>ATYPOVÝ PRVEK</b></p> <p><b>PARAMETRY</b></p> <p>délka: 70 cm výška: 45 cm nad stolovou desku hloubka: 22 mm</p> <p><b>POPIS</b></p> <p>Dělící panel mezi stoly, čelní. Materiál konstrukce 16 mm dřevotříska, potažen 3 mm pěnou, textilní čalounění. Kotvící kovové prvky - barva bílá. Látka světle šedý melír - ilustrační vzor látka sv. šedá Austea TC3. Otěruvzdornost 100 000 cyklů.</p> 		

OZNAČENÍ	POPIS PRVKU	MNOŽSTVÍ
D-14	ODPADKOVÝ KOŠ	15

#### TYPOVÝ PRVEK

#### PARAMETRY

ROZMĚRY                      ø 29,5 cm, výška 35 cm

#### POPIS

Koš na papír kancelářský kulatý, materiál kov - práškově lakovaný drát.  
Barva bílá.



OZNAČENÍ	POPIS PRVKU	MNOŽSTVÍ
D-15	ODPADKOVÝ KOŠ NÁŠLAPNÝ	3
<p><b>TYPOVÝ PRVEK</b></p> <p><b>PARAMETRY</b></p> <p>rozměry            ø 21 cm, výška 28 cm</p> <p>objem                5 l</p> <p><b>POPIS</b></p> <p>Interiérový nášlapný koš z lakované oceli. Hygienické otevírání nožním pedálem. Vnitřní vyjímatelná plastová nádoba, mechanismus pro uchycení plastových sáčků. Barva bílá mat.</p> <div data-bbox="580 1209 979 1762"> </div>		

OZNAČENÍ	POPIS PRVKU	MNOŽSTVÍ
D-16	EL. ZÁSUVKA STOLU	17

**TYPOVÝ PRVEK**

**PARAMETRY**

délka	224 mm
šířka	80 mm
výška	41 mm
hmotnost	1 kg

**POPIS**

Přípojně zásuvkové místo (2x el. zásuvka, 2x USB 3.0, 1x data). Vault pro snadnou organizaci kabelů. Vestavěný elektrický panel do stolové desky. Určeno k instalaci do výřezu na míru ve stolové desce.



OZNAČENÍ	POPIS PRVKU	MNOŽSTVÍ
D-17	KABELOVÝ ORGANIZÉR	13

**TYPOVÝ PRVEK**

**PARAMETRY**

délka	530 mm
šířka	110 mm
výška	82 mm

**POPIS**

Kabelový organizér vodorovný.  
Slouží pro umístění kabelů od počítače, monitoru a dalších.  
Materiál kov, lakovaný, barva šedá (alternativa bílá)

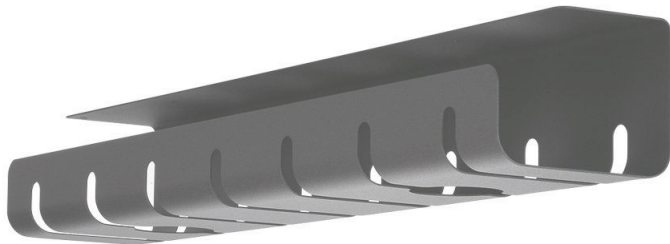

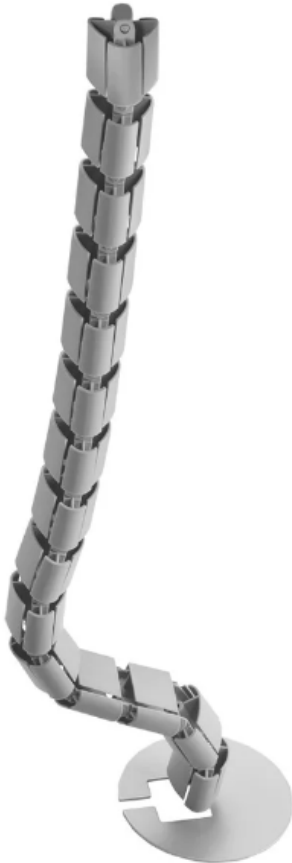

OZNAČENÍ	POPIS PRVKU	MNOŽSTVÍ
D-18	VERTIKÁLNÍ SVOD KABELŮ	13
<p><b>TYPOVÝ PRVEK</b></p> <p><b>PARAMETRY</b></p> <p>rozměry            Ø 21 cm, výška 28 cm</p> <p>objem                5 l</p> <p><b>POPIS</b></p> <p>Kabelový organizér svislý, pro výškově nastavitelné stoly.</p> <p>Úchyt do průchodky nebo na hranu stolu, dle umístění k použití.</p> <p>Plast, barva bílá.</p>		
		

OZNAČENÍ	POPIS PRVKU	MNOŽSTVÍ
D-19	ZRCADLO HENDIKEP	1
<p><b>TYPOVÝ PRVEK</b></p> <p><b>PARAMETRY</b> rozměry 400 x 600 mm</p> <p><b>POPIS</b> Výklopné závěsné zrcadlo uzpůsobené a splňující požadavky pro osoby se zdravotním postižením, typ Handicap. výrobek certifikovaný státní zkušebnou a odpovídající legislativě ČR o instalaci produktů do bezbariérových prostor. Otočné zavěšení. Provedení s tenkým rámem, stříbrná. Tvar obdélník. Velikost 40x60 cm.</p> 		

OZNAČENÍ	POPIS PRVKU	MNOŽSTVÍ
D-20	ZRCADLO WC	1
<div><b>TYPOVÝ PRVEK</b></div> <div><b>PARAMETRY</b> rozměry50 x 100 cm</div> <div><b>POPIS</b> Oválné zrcadlo v subtilním tenkém kovovém rámu. Rám kov hliník, lak barva bílá mat. Výrobek s vysokou přesností provedení z kvalitních materiálů. Zaručena dlouhodobá trvanlivost a kvalita pro veřejné provozy. Certifikát CE. Výrobek vhodný do vlhkého prostředí. Zavěšeno svisle. Závěsné upevnění</div> <div></div>		

OZNAČENÍ	POPIS PRVKU	MNOŽSTVÍ
D-21	PRŮCHODKA KABELOVÁ	13
<p><b>TYPOVÝ PRVEK</b></p> <p><b>PARAMETRY</b> průměr 70 mm</p> <p><b>POPIS</b> Kruhová kabelová průchodka pro instalaci do stolové desky. Umístění průchodky do zadní části stolu v místě/v rohu napojení do el. zásuvky. Opatřena plastovou uzavíratelnou krytkou. Pro osazení průchodky je nutno připravit stolové desky kancelářských stolů. Materiál plast, barva bílá.</p> 		

OZNAČENÍ	POPIS PRVKU	MNOŽSTVÍ
D-22	VĚŠÁK STOJANOVÝ	3

**TYPOVÝ PRVEK**

**PARAMETRY**

šířka	510 mm
hloubka	440 mm
výška	1670 mm
hmotnost	5 kg

**POPIS**



Věšák na třech nohách se třemi háčky.

Materiál kov, konstrukce trubková.

Lakovaný práškovou barvou, barva konstrukce červená RAL 3001 alternativa Burgundy RAL 3005.

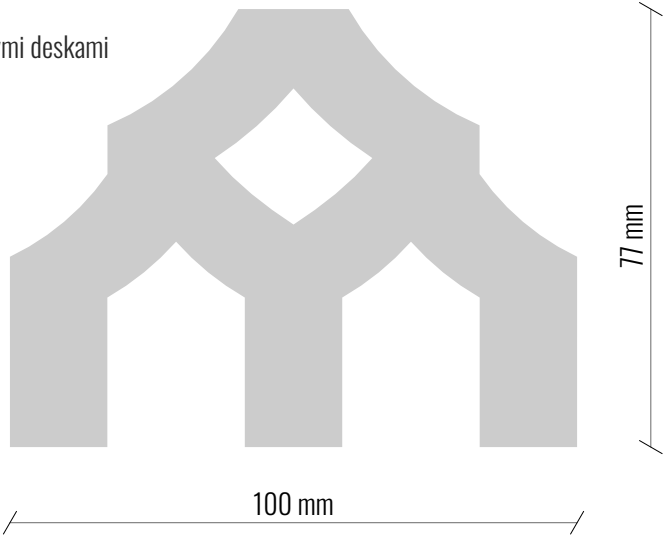

OZNAČENÍ	POPIS PRVKU	MNOŽSTVÍ
D-23	POLEPY LOGO	
<p><b>ATYPOVÝ PRVEK</b></p> <p><b>PARAMETRY</b></p> <p>šířka opakujícího se symbolu 100 mm výška opakujícího se symbolu 77 mm</p> <p><b>POPIS</b></p> <p>Polepy s motivem vytvořeným složením loga města Šumperk. Vytvoření vzorku s opakujícím se symbolem města Šumperk ve formě stylizovaného "M".</p> <p><b>Proporce a použití ve vzorku se bude řídit manuálem vizuálního stylu města.</b></p> <p>Vzorek bude vytvořen skládáním tohoto symbolu v vedle sebe a nad sebe v rastru a posunutím ve vazbě o 1/2 symbolu nad sebou, viz nákres.</p> <p>Polepy budou provedeny ze samolepící folie aplikované pomocí matrice určující rozložení symbolů na vybrané plochy. Provedení folie buď jako matná písková folie na skle nebo lesklá průhledná folie jako polep plných povrchů.</p> <p>Vzorek bude použit dvěma způsoby.</p> <p>1) vzorek s postupným "vytrácením"</p> <ul style="list-style-type: none"> <li>- plný vzorek z navazujících symbolů přímo na sebe, řady do výšky 50 cm</li> <li>- postupné vynechávání symbolů vždy po 2-3 řadách, vynechat vždy každý sudý symbol, viz nákres</li> </ul> <p>2) bordura</p> <ul style="list-style-type: none"> <li>- 2 plné řady + 2 řady s vynecháváním každý sudý symbol, viz nákres</li> </ul> <p>3) kusový symbol</p> <ul style="list-style-type: none"> <li>- polep jednotkami symbolů dopňující použití vzorku s postupným vytrácením a bordury</li> <li>- umístění musí stále podléhat rastru</li> </ul> <p>Provedení a použití polepu vzorkem:</p> <p>A) matná "pískovaná" průsvitná folie polepy skleněných ploch (skleněná příčka jednacího boxu, skleněná příčka telefonního boxu)</p> <p>B) lesklá průhledná folie polepy nábytkových kusů a polepy obložení interiéru nábytkovými deskami</p> 		

OZNAČENÍ	POPIS PRVKU	MNOŽSTVÍ
D-23	POLEPY LOGO	
<p><b>ATYPOVÝ PRVEK</b>  <b>POPIS</b></p> <p>1) vzorek s postupným "vytrácením"</p> <ul style="list-style-type: none"> <li>- plný vzorek z navazujících symbolů přímo na sebe, řady do výšky 50 cm</li> <li>- postupné vynechávání symbolů vždy po 2-3 řadách, vynechat vždy každý sudý symbol, viz nákres</li> <li>- většinové použití jako polep skleněných ploch</li> </ul>  <p>2) bordura</p> <ul style="list-style-type: none"> <li>- 2 plné řady + 2 řady s vynecháváním každý sudý symbol, viz nákres</li> <li>- většinové použití jako lesklá folie na matném povrchu</li> </ul>  <p>3) kusový symbol</p> <ul style="list-style-type: none"> <li>- polep jednotkami symbolů dopňující použití vzorku s postupným vytrácením a bordury</li> <li>- umístění musí stále podléhat rastru</li> </ul>		

OZNAČENÍ	POPIS PRVKU	MNOŽSTVÍ
D-23	POLEPY LOGO VIZUALIZACE	

#### ATYPOVÝ PRVEK



# SOUHRNNÁ SPECIFIKACE PRVKŮ

## ODDÍL E - SVÍTIDLA

OZNAČENÍ	POPIS PRVKU	MNOŽSTVÍ
E-01	KRUHOVÉ SVÍTIDLO ZÁVĚSNÉ	1
<div><b>TYPOVÝ PRVEK</b></div> <div><b>PARAMETRY</b> průměr kruhu1 200 mm</div> <div><b>POPIS</b> Závěsné LED svítidlo lineární, tvar kruh. Barva světla teplá bílá. Opálový difuzor. Subtilní úzké a tenké provedení, světelný zdroj LED SMD, opálový difuzor z PMMA. Stmívatelné. Materiál kov hliník - povrchová úprava lak červený mat nebo bílá matná. Doplněno o příslušenství typové minimalistické rozety.</div> <div></div>		

OZNAČENÍ	POPIS PRVKU	MNOŽSTVÍ
E-02	ZÁVĚSNÉ BODOVÉ SVÍTIDLO	13

### TYPOVÝ PRVEK

#### POPIS

Závěsné svítidlo bodové, tvar válec.

Led svítidlo se zabudovaným zdrojem. Stmívatelné.

alternativa: závěsná sada s objímkou + designová žárovka typu "edison"

sada s objímkou s parametry 230V, E27, 42W

Zavěšení na lanku, průměr svítidla cca 80-150 mm.

Výška umístění stupňovitě dle výkresu zkrácením lanka dle potřeby.



OZNAČENÍ	POPIS PRVKU	MNOŽSTVÍ
E-03	ZÁVĚSNÉ SVÍTIDLO LINEÁRNÍ	9
<p><b>TYPOVÝ PRVEK</b></p> <p><b>PARAMETRY</b> rozměry min 1800x65x85 mm, max. délka 2400 mm</p> <p><b>POPIS</b> Závěsné LED svítidlo lineární. Stmívatelné, nastavení teploty světla. Světlo rozptýlené difuzorem, svícení dolů i nahoru. Rozměry min 1500x65x85 mm, max. délka 2400 mm, možné lineárně složit 1ks jako 2x1200 mm svítidlo. Světelný zdroj SMD LED diody. Štíhlý design, bezšroubové koncovky. Materiál svítidla hliník, barva bílá lak mat. Mikroprizmatický difuzor.</p> 		

OZNAČENÍ	POPIS PRVKU	MNOŽSTVÍ
E-04	ZÁVĚSNÉ SVÍTIDLO STÁVAJÍCÍ - RENOVACE	1
<p><b>ATYPOVÝ PRVEK</b></p> <p><b>PARAMETRY</b> rozměry                      dle stávajícího skutečného stavu svítidla</p> <p><b>POPIS</b> Renovace stávajícího svítidla v kanceláři. Zjištění stávajícího stavu a nákladnosti renovace. Oprava povrchů, nahrazení poškozených částí a prvků. Nahrazení světelných zdrojů. Svítidlo LED teplá denní bílá. Zachování stávající barevnosti a stylu svítidla. Demontáž a nové připojení v nové poloze dle návrhu elektro. Zapojení do nové soustavy elektro mezi nová svítidla.</p> 		

OZNAČENÍ	POPIS PRVKU	MNOŽSTVÍ
E-05	STOLNÍ LAMPA	13
<div><b>TYPOVÝ PRVEK</b></div> <div><b>PARAMETRY</b> rozměry                      cca v. 420 mm, š. 130 mm, d. 270 mm</div> <div><b>POPIS</b> Stolní lampa, nastavitelná otočná sklopná. Minimalistický styl. Materiál kov, povrchová barva - žlutá mat. Barva světla teplá bílá, vybavená integrovanou stmívatelnou LED žárovkou. Stmívatelné pomocí dotykového senzoru na lampě. Vyrobeno z vysoce kvalitního kovu.</div> <div></div>		

OZNAČENÍ	POPIS PRVKU	MNOŽSTVÍ
E-06	SVÍTIDLO PŘISAZENÉ BODOVÉ	7
<p><b>TYPOVÝ PRVEK</b></p> <p><b>PARAMETRY</b>  rozměry                      cca 140x70 mm</p> <p><b>POPIS</b>  Přisazené kompaktní stropní LED svítidlo. Tvar válec.  Materiál hliník, povrchová barva - bílá mat. Prizmatický difuzor, světelný zdroj SMD LED.  Teplota světla - denní bílá, 3500K.  Referenční hodnoty: světelný tok (lumen) 1350, příkon 15W, napájení 220-240V, vyzařovací úhel 90°</p> 		

OZNAČENÍ	POPIS PRVKU	MNOŽSTVÍ
E-07	SVÍTIDLO BODOVÉ V PODHLEDU	8
<p><b>TYPOVÝ PRVEK</b></p> <p><b>PARAMETRY</b> rozměry cca 170-210 mm x 70 mm</p> <p><b>POPIS</b> Kruhové zapuštěné LED svítidlo pro zapuštěnou montáž. Materiál hliník, povrchová barva - bílá mat. Prismatický difuzor s nízkým indexem oslnění. Rozptýlené světlo. Teplota světla - denní bílá, 3500K, rozptýlené světlo, prismatický difuzor. Referenční hodnoty: světelný tok (lumen) 1800-2500, příkon 18-25W, napájení 220-240V, vyzařovací úhel 90° Vhodné do vlhkého prostředí.</p> 		

OZNAČENÍ	POPIS PRVKU	MNOŽSTVÍ
E-08-14	LED PÁSEK ZAPUŠTĚNÝ	
<p><b>ATYPOVÝ PRVEK</b></p> <p><b>PARAMETRY</b> délky dle výkresů, součástí podhledů a nábytků</p> <p><b>POPIS</b> LED pásek s difuzorem, určený pro zapuštěnou montáž do nábytku a sádrokartonových podhledů. Stmívatelné, nastavitelná intenzita a teplota světla. Vybaveny prizmatickým difuzorem, zapuštěny v nábytku a podhledu, napájení a ovládání pomocí vypínačů dle výkresu Elektroinstalace. Umístění a jednotlivé rozměry/délky dle výkresu Interiérových prvků.</p> 		

OZNAČENÍ	POPIS PRVKU	MNOŽSTVÍ
E-15	SVÍTIDLO NÁSTĚNNÉ	2
<div><div>TYPOVÝ PRVEK</div><div><div>PARAMETRY</div><div>rozměry330x72 mm</div></div><div><div>POPIS</div><div>Nástěnné LED svítidlo. Rozptýlené světlo. Materiál plast/kov, barevné provedení bílé. Tvar kruhový. Barva světla teplá bílá.</div></div></div>		
		

OZNAČENÍ	POPIS PRVKU	MNOŽSTVÍ
E-16	SVÍTIDLO STROPNÍ	2
<div><div>TYPOVÝ PRVEK</div><div><div>PARAMETRY</div><div>rozměry330x72 mm</div></div><div><div>POPIS</div><div>Nástěnné LED svítidlo. Rozptýlené světlo. Materiál plast/kov, barevné provedení bílé. Tvar kruhový. Barva světla teplá bílá.</div></div></div>		
		

# SOUHRNNÁ SPECIFIKACE PRVKŮ

## ODDÍL F - SANITA

OZNAČENÍ	POPIS PRVKU	MNOŽSTVÍ
F-01	UMYVADLO NA STĚNU	1
<div><b>TYPOVÝ PRVEK</b></div> <div><b>PARAMETRY</b><div><div>rozměry</div><div>cca š 600 x hl. 465 x v. 175 mm</div></div><div><div>hmotnost</div><div>cca 19 kg</div></div></div> <div><b>POPIS</b><p>Závěsné umyvadlo na stěnu, s otvorem pro baterii uprostřed.</p><p>Materiál keramika, barva bílá lesklá.</p><p>Montážní sada pro zavěšení na zeď. Montážní sada k připojení na přívod vody a odvod odpadu.</p><p>Kvalitativní provedení Pro s vysokou odolností, vhodné pro veřejné provozy. Povrch odolávající vyšší zátěži užívání a čištění.</p><p>Sifon pohledový. Výpusť provedení chrom/alternativa bílá.</p><p>Baterie není součástí dodávky.</p></div> <div></div>		

OZNAČENÍ	POPIS PRVKU	MNOŽSTVÍ
F-02	BATERIE UMYVADLOVÁ	1
<div><b>TYPOVÝ PRVEK</b></div> <div><b>PARAMETRY</b> rozměry                   cca š 650 x hl. 465 x v. 175 mm</div> <div><b>POPIS</b> Umyvadlová baterie bez výpusti, úsporné provedení. Páková stojánková baterie, provedení chrom lesk. Materiál baterie mosaz, trvanlivost vůči korozním procesům, povrchová úprava provedení chrom. Baterie vybavena úsporným perlátorem. Keramická kartuše pro dlouhou životnost. Prodloužená záruka, vhodné do veřejných provozů. Délka ramínka min 100 mm. Včetně montážní sady pro zapojení.</div> <div></div>		

OZNAČENÍ	POPIS PRVKU	MNOŽSTVÍ
F-03	VÝLEVKA STOJÍCÍ S ROŠTEM	1
<p><b>TYPOVÝ PRVEK</b></p> <p><b>PARAMETRY</b>  rozměry                      cca délka 500 mm. š. 435, výška 460 mm</p> <p><b>POPIS</b>  Volně stojící výlevka, keramická, bílá. Zadní odpad.  Součástí odnímatelná plastová mříž.  Nutno doplnit o montážní sadu k připojení.  Vyšší odolnost a vhodná pro úklidové místnosti ve veřejných provozech. Prodloužená záruka.</p>		
		

OZNAČENÍ	POPIS PRVKU	MNOŽSTVÍ
F-04	BATERIE VÝLEVKY	1
<p><b>TYPOVÝ PRVEK</b></p> <p><b>PARAMETRY</b> rozměry                      délka ramínka 350 mm</p> <p><b>POPIS</b> Nástěnná vanová baterie páková s dlouhým otočným ramínkem. Vhodná pro instalaci ke stojící úklidové výlevce. Kvalita s vyšší odloností pro náročné úklidové prostory veřejných provozů. Keramická kartuše, vybavena perlátorem. Materiál baterie mosaz, provedení povrchové chrom. Montážní sada k připojení na přívod vody. <b>Doplnění o sprchový set, otočný přepínač.</b></p> 		

OZNAČENÍ	POPIS PRVKU	MNOŽSTVÍ
F-05	UMYVADLO HENDIKEP	1
<p><b>TYPOVÝ PRVEK</b></p> <p><b>PARAMETRY</b>  rozměry                      cca 640 x 550 x 165 mm</p> <p><b>POPIS</b>  Zdravotní zaoblené bezbariérové nástěnné umyvadlo, závěsné, s otvorem pro baterii uprostřed.  Kombinovat s prostorově úsporným sifonem, pohledovým. Sifon provedení chrom/bílá. Zapuštěné připojení pro volný prostor pod umyvadlem a snadný přístup na invalidním vozíku.  Materiál sanitární keramika bílá, provedení s vysokou odolností, vhodné pro veřejné provozy. Povrch odolávající vyšší zátěži užívání a čištění.  Doplnit o montážní sadu pro závěsné umyvadlo na stěnu.  Baterie není součástí dodávky.</p>		
		

OZNAČENÍ	POPIS PRVKU	MNOŽSTVÍ
F-06	UMYVADLOVÁ BATERIE HENDIKEP	1
<p><b>TYPOVÝ PRVEK</b></p> <p><b>PARAMETRY</b>  výška baterie      cca 170 mm</p> <p><b>POPIS</b>  Stojánková páková baterie s výpustí.  S prodlouženou pákou, splňující požadavky pro osoby se zdravotním postižením a umožňující bezbřírový přístup.  Jednopáková s pevným výtokovým ramenem.  Aerátor s laminárním proudem vody. Materiál baterie mosaz. Provedení povrchu chrom.  Keramická kartuše pro ovládání teploty a průtoku vody. Měděné přípojovací trubky.  Instalační systém pro bezpečné a jednoduché upevnění baterie.  Velikost DN (jmenovitý rozměr) DN15, zdroj teplé vody max +80C. Pracovní tlak 0,5-10 bar. Splňující normu EN 817.  Včetně montážní sady pro připojení.</p>		
		

OZNAČENÍ	POPIS PRVKU	MNOŽSTVÍ
F-07	UMYVADLO NA DESKU	1
<div><b>TYPOVÝ PRVEK</b></div> <div><b>PARAMETRY</b><div><div>průměr</div><div>390 mm</div></div><div><div>výška</div><div>120 mm</div></div></div> <div><b>POPIS</b><p>Kruhové umyvadlo k umístění na desku.</p><p>Tenkostěnné, matné, barva béžová.</p><p>Materiál keramika sanitární, odolnost a snadné čištění.</p><p>Bez otvoru pro baterii. Bez přepadu.</p><p>Vtok není součástí balení, nutno objednat zvlášť celou sadu. Vtok v provedení v barvě umyvadla.</p><p>Sifon pohledový viditelný pro umístění umyvadla na desku, provedení chrom, doplnit pro instalaci.</p><p>Včetně montážní sady pro připojení a odvod odpadu.</p></div>		
		

OZNAČENÍ	POPIS PRVKU	MNOŽSTVÍ
F-08	UMYVADLOVÁ BATERIE	1
<p><b>TYPOVÝ PRVEK</b></p> <p><b>PARAMETRY</b></p> <p>výška cca 320-355 mm délka ramínka cca 173 mm</p> <p><b>POPIS</b></p> <p>Stojánková umyvadlová baterie vysoká. Vhodná pro umyvadlo na desku s výškou 12 cm. Baterie jednopáková, minimalistický design, bez výpusti. Baterie stojící, montáž na desku pod umyvadlo. Materiál baterie mosaz, povrchová úprava v barevém matném provedení. Kvalitní keramická kartuše. Barevné provedení - červená, alternativa žlutá nebo bílá matná. Včetně montážní sady pro připojení.</p> <div></div>		

OZNAČENÍ	POPIS PRVKU	MNOŽSTVÍ
F-09	PISOÁR ZÁVĚSNÝ	1
<div><b>TYPOVÝ PRVEK</b></div> <div><b>PARAMETRY</b><div><div>výška</div><div>cca 540 mm</div></div><div><div>šířka</div><div>cca 310 mm</div></div><div><div>hloubka</div><div>cca 340 mm</div></div><div><div>hmotnost</div><div>cca 17 kg</div></div></div> <div><b>POPIS</b><p>Závěsný pisoár, zadní odpad. Materiál keramika, barva bílá.</p><p>Keramický pisoár s radarovým splachovačem na montážní liště, elektromagnetický ventil, propojovací hadice, rohový ventil s filtrem a zpětnou klapkou, vtoková armtura s těsněním, sifon, úchytová sada, montážní šablona a napájecí zdroj. S integrovaným zdrojem na 230V.</p><p>Se senzorem splachování. Objem splachování 1l.</p><p>Předstěnová instalace pro závěsný pisoár s nádržkou pro splachování:</p><p>Kompatibilní s vybraným pisoárem. Univerzální výška 112-130 cm. Pro konstrukce prováděné suchým procesem k montáži do předstěnových instalací částečně vysokých nebo vysokých na výšku místnosti. Samonosný rám s práškovou barvou, vrtané montážní otvory, pozinkované podpěry nastavitelné 0-20 cm s protiskluzovou úpravou. Svorka pro připojení napájení splachovacího senzoru. Se zabudovanou trubkovou chráničkou k vyplachování potrubí. Upevnění pro přívod a připojovací koleno výškově nastavitelné a zvukově izolované. Ochranná zátky. Zápachová uzávěrka. Kryt pro hrubou montáž s víkem.</p><p>Tlak při průtoku 100-800kPa, průtok při tlaku 1 bar bez omezovače průtoku 0,3l/s.</p><p>Včetně soupravy pro předstěnovou montáž.</p><p>Včetně montážní sady k připojení na přívod vody, senzor splachování a odvod odpadu.</p></div> <div></div>		

OZNAČENÍ	POPIS PRVKU	MNOŽSTVÍ										
F-10	WC MÍSA ZÁVĚSNÁ	1										
<div><b>TYPOVÝ PRVEK</b></div> <div><b>PARAMETRY</b><table><tr><td>šířka</td><td>360 mm</td></tr><tr><td>výška</td><td>350 mm</td></tr><tr><td>hloubka</td><td>530 mm</td></tr><tr><td>výška hrany mísy (bez prkénka)</td><td>430 mm</td></tr><tr><td>hmotnost WC mísy</td><td>cca 26 kg</td></tr></table></div> <div><b>POPIS</b><p>Závěsná WC mísa, zadní odpad, bez oplachovacího okruhu (Rimless provedení).</p><p>Materiál keramika, provedení barva bílá lesk. Úsporný objem splachování.</p><p>Kvalitativní povedení pro trvanlivost v komerčním provozu. Sedátko z tvrdého plastu s pomalým sklápěním softclose.</p><p>Skryté uchycení WC. Montážní sada pro závěsné WC. Zvukoizolační vložkak WC. Po montáži závěsné mísy spoje zatmelit sanitárním silikonem.</p><p>Předstěnová instalace pro závěsné WC s nádržkou pro splachování:</p><p>Kompatibilní s vybraným klozetem.</p><p>Výška dosahující 112 cm. Samonosný rám s práškovou barvou stojící na pozinkovaných podpěrách, výškově nastavitelné. Vybaven splachovací nádržkou pod omítku. Umožnění různých typů splachování 1 množství, 2 množství nebo splachování start/stop. Hloubka patní desky vhodná k montáži do U profilů SDK předstěn. Zvukově izolované upevnění připojovacího kolena. Sprachovací nádržka pod omítku s ovládáním zepředu, izolovaná proti orosování. Kryt pro hrubou montáž s ochranou servisního otvoru před nečistotami. Tlak při průtoku 10-1000kPa, nastavitelné množství objemu vody pro malé a velké splachování.</p><p>Ovládací tlačítko WC:</p><p>Ovládací tlačítko kompatibilní dle výrobce podomítkové předstěnové instalace. 2 možnosti splachování . Provedení ovládacího tlačítka ve vyšším standardu pro veřejné komerční prostory. Tvar rámečku a tlačítek - obdélník. Barevné provedení kombinace bílá/chrom.</p><p>Včetně soupravy pro předstěnovou montáž.</p><p>Montážní sady a prvků k připojení na přívod vody a odvod odpadu.</p></div> <div></div>			šířka	360 mm	výška	350 mm	hloubka	530 mm	výška hrany mísy (bez prkénka)	430 mm	hmotnost WC mísy	cca 26 kg
šířka	360 mm											
výška	350 mm											
hloubka	530 mm											
výška hrany mísy (bez prkénka)	430 mm											
hmotnost WC mísy	cca 26 kg											

OZNAČENÍ	POPIS PRVKU	MNOŽSTVÍ
F-11	WC MÍSA HANDICAP	1
<p><b>TYPOVÝ PRVEK</b></p> <p><b>PARAMETRY</b></p> <p>rozměry 730 x 375 mm výška sezení 480 mm hmotnost WC mísy cca 28 kg</p> <p><b>POPIS</b></p> <p>Závěsná WC mísa s prodlouženou velikostí, splňující požadavky pro osoby se zdravotním postižením a umožňující bezbříerový přístup. Provedení Rimless s bezoplachovým okrajem.</p> <p>Kvalitativní provedení pro trvanlivost v komerčním provozu.</p> <p>Materiál keramika, barva bílá, lesk.</p> <p>Doplnění o WC sedátko pro hendikepované, bílá.</p> <p>Předstěnová instalace pro závěsné WC s nádrčkou pro splachování:</p> <p>Kompatibilní s vybraným klozetem. Výška doashující 112 cm. Samonosný rám s práškovou barvou stojící na pozinkovaných podpěrách, výškově nastavitelné. Vybaven splachovací nádrčkou pod omítku. Umožnění různých typů splachování 1 množství, 2 množství nebo splachování start/stop.</p> <p>Vhodné pro bezbariérové prostory, pro závěsná WC s velkým vyložením do 70 cm. Rám umožňující připojení podpěrných madel pro bezbariérové užívání. Nastavitelná montážní výška WC 41-46 cm. Hloubka patní desky vhodná k montáži do U profilů SDK předstěn. Zvukově izolované upevnění připojovacího kolena. Splachovací nádržka pod omítku s ovládáním zepředu, izolovaná proti orosování. Kryt pro hrubou montáž s ochranou servisního otvoru před nečistotami.</p> <p>Tlak při průtoku 10-1000kPa, nastavitelné množství objemu vody pro malé a velké splachování.</p> <p>Ovládací tlačítko WC:</p> <p>Ovládací tlačítko kompatibilní dle výrobce podomítkové předstěnové instalace. 2 možnosti splachování . Provedení ovládacího tlačítka ve vyšším standardu pro veřejné komerční prostory. Tvar rámečku a tlačítek - obdélník. Barevné provedení kombinace bílá/chrom.</p> <p>Včetně soupravy pro předstěnovou montáž.</p> 		

OZNAČENÍ	POPIS PRVKU	MNOŽSTVÍ
F-12	MADLA HANDICAP WC	1
<b>TYPOVÝ PRVEK</b>		
<b>PARAMETRY</b>		
délka pevného madla	675 mm	
délka sklopného madla	810 mm	
<b>POPIS</b>		
Sada pevného a sklopného madla pro instalaci do bezbariérových prostor.		
Výrobky trvanlivé a vhodné do vlhkého prostředí, schválené pro použití hendikepovanými osobami. Certifikované státní zkušebnou a odpovídající legislativě ČR.		
Materiál kov, barva bílá.		
Montáž vrtáním do stěny, doplnit o montážní sadu. Uchycení vhodné pro odpovídající typ stěny - SDK předstěna a podomítkový předstěnový instalační systém pro WC s nádržkou. Podpěry pro madla součástí předstěnové instalace.		
		

OZNAČENÍ	POPIS PRVKU	MNOŽSTVÍ
F-13	DŘEZOVÁ BATERIE	1
<p><b>TYPOVÝ PRVEK</b></p> <p><b>PARAMETRY</b></p> <p>výška cca 320-355 mm  délka ramínka cca 173 mm</p> <p><b>POPIS</b></p> <p>Stojánková dřezová páková baterie.</p> <p>Baterie jednopáková, minimalistický design, bez výpusti. Baterie stojící, montáž do desky kuchyňské linky (případně do otvoru pro baterii dřezu případně), otočná výtoková hubice.</p> <p>Materiál baterie mosaz, povrchová úprava v barevém matném provedení. Kvalitní keramická kartuše.</p> <p>Provedení kov barva červená matná (alternativa žlutá nebo tmavě modrá, případně bílá matná). Povrchová úprava odolná pro použití v komerčních prostorech.</p>		
		

OZNAČENÍ	POPIS PRVKU	MNOŽSTVÍ
F-14	DŘEZ KUCHYŇSKÝ	1
<div><b>TYPOVÝ PRVEK</b></div> <div><b>PARAMETRY</b><div>rozměrycca 620 x 500 mm</div><div>hloubkacca 200 mm</div><div>hmotnostcca 5 kg</div></div> <div><b>POPIS</b><p>Granitový jednodřez s odkapávačem, hranatý.</p><p>K montáži na pracovní desku, bez otvoru pro baterii. Prostory pro vyvrtání otvoru.</p><p>Sítkový ventil s přepadem, sifon pro úsporu místa s odbočkou na myčku nádobí.</p><p>Možnost umístit dávkovač saponátu.</p><p>Odkapávací plocha reverzibilní.</p><p>Pro montáž použít sanitární silikon pro utěsnění dřezu a horní části pracovní desky proti pronikání vlhkosti.</p><p>Barevné provedení - béžová, sahara.</p></div> <div></div>		

OZNAČENÍ	POPIS PRVKU	MNOŽSTVÍ
F-18	PRŮTOKOVÝ OHŘÍVAČ 15l	1
<div><b>TYPOVÝ PRVEK</b></div> <div><b>PARAMETRY</b><div>rozměrycca 204x80x175mm(š x v x h)</div><div>příkon topného tělesa5 kW</div><div>hmotnostcca 2 kg</div></div> <div><b>POPIS</b><p>Elektrický průtokový tlakový ohřívač vody.</p><p>Určen pro okamžitý oprůtokový ohřev teplé vody, umožněný zařadit přímo do vodovodního systému.</p><p>Určen k montáži na stěnu včetně montážní sady a držáku k přikotvení.</p><p>Jmenovitý příkon 5 kW, třída energetické účinnosti A.</p><p>Vhodný pro připojení k více odběrných míst (2-3).</p><p>Světlená signalizace ohřevu, topné spirály s vysokou odolností a se speciální povrchovou úpravou.</p><p>Elektronická ochrana ohřívače v případě zavzdušnění potrubí.</p><p>Bez nutnosti speciální nízkotlaké baterie.</p><p>Stupeň ochrany proti vlhkosti: IP 24.</p></div> <div></div>		

## SOUHRNNÁ SPECIFIKACE PRVKŮ

### ODDÍL G - VÝPIS DVEŘÍ

OZNAČENÍ	POPIS PRVKU	MNOŽSTVÍ
G-01	DVEŘE VSTUP	1

**TYPOVÝ PRVEK**

Před výrobou budou všechny dveřní otvory zaměřeny a jejich rozměry konzultovány se zodpovědným projektantem.

**PARAMETRY**

rozměry otvoru 900x2020 mm  
rozměr průchodu 800x1970 mm  
pravé

**POPIS**

Jednokřídlé interiérové dveře, plné, otočné, pravé.  
Bezpečnostní dveře vstupní do hlavního prostoru.  
Obložková zárubeň. Včetně kování klika/koule, zamykatelné.  
Dveře splňují požadavky na požární bezpečnost staveb v provedení EI 30 DP3-C, požární dveře.  
Materiál: laminátové, povrch HPL laminát, ilustrační dekor U702 kašmírově šedá.  
Opatřeny samozavíračem s možností zaretování.  
Napojení na bezpečností systém dálkového odemykání a přístupu na čip/kartu.

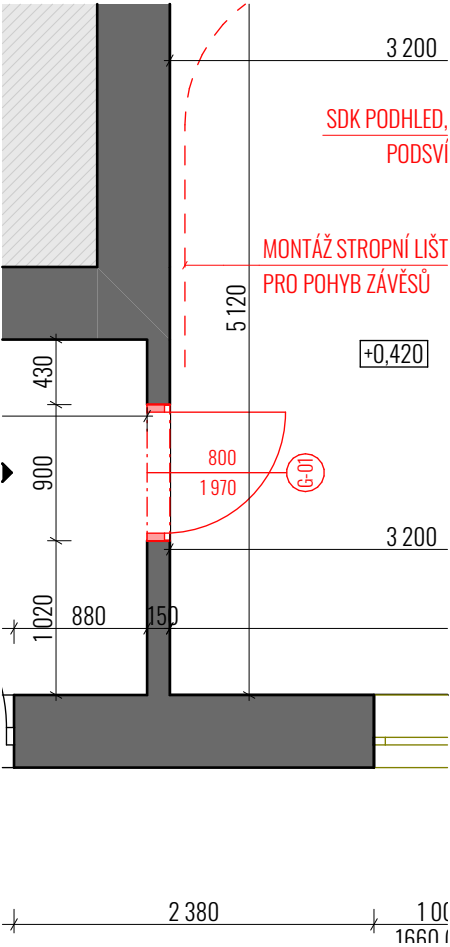

OZNAČENÍ	POPIS PRVKU	MNOŽSTVÍ
G-02	DVEŘE EXTERIÉR PROSKLENÉ	1

**ATYPOVÝ PRVEK**

Před výrobou budou všechny dveřní otvory zaměřeny a jejich rozměry konzultovány se zodpovědným projektantem.

**PARAMETRY**

rozměry otvoru1600x2175 mm

**POPIS**

Dvoukřídle exteriérové dveře, dřevěné, se zárubní a prahem. Dvoukřídle asymetrické. Křídlo š. 1000mm s klikou otvíravé, druhé křídlo 520 mm pevné dodatečně otvíravé. Částečně prosklené dveře, prosklení v horní polovině křídla. Dolní část výplně s kazetováním dle referenčního provedení exteriérových dveří z hlavního sálu. Dveře otevíravé (nikoliv výklopné či sklopné). Včetně kování. Bezpečnostní zamykání za pomoci kliky. Vícebodový automatický zámek. Nedělená rozeta. Materiál masiv dub, Tl. křídla z masivu min 68 mm, vyšší tepelně izolační vlastnosti. Povrchová úprava natural vysokotlaký nástržik, vzorkovat dle odstínu stávajících dveří. 3D panty. Splňující odolnost pro možnost osazení i do nechráněných prostor bez přístřešku. Materiál dveří výhradně masiv bez vad, nenapojovaný. Veškeré kazety a sklo olištované tenkými rámečky. Křídlo v kombinaci izolačního dvojskla (minimum) a izolovaných dřevěných kazet. Sklo čiré. Celoobvodové silikonové těsnění. Kostrukce pro prevenci a zamezení povrchové kondenzace. Zárubeň dřevěná v dekoru a provedení jako dveřní křídlo. Nutná kvalita usazení z hlediska rovinnosti uložení a celistvosti ochranného nátěru pro ošetření proti vlhkosti. Zárubeň rámová třívrstvá z lepeného hranolu, včetně prahu. Součinitel prostupu tepla celého výrobku  $U_w=0,8-1,0\text{ W/m}^2\text{K}$ , izolační sklo min.  $U_g=1,1-0,5\text{ W./m}^2\text{K}$

půdorys

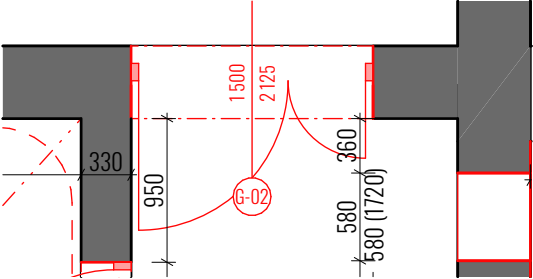

ilustrační foto provedení stávajících exteriérových dveří z budovy

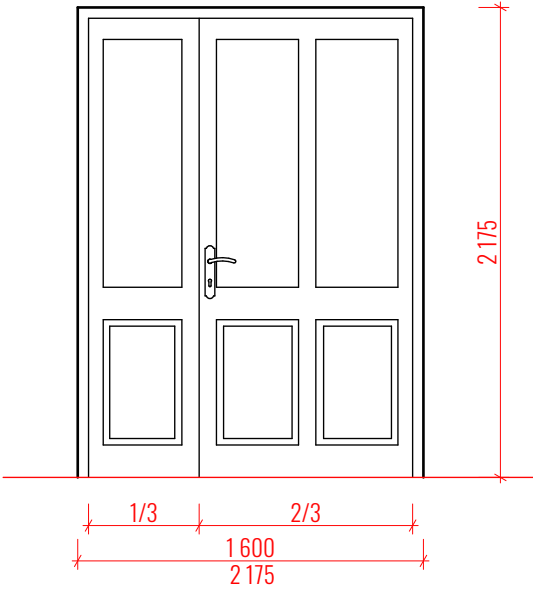

OZNAČENÍ	POPIS PRVKU	MNOŽSTVÍ
G-03	DVEŘE INTERIER BÍLÉ	1

**TYPOVÝ PRVEK**

Před výrobou budou všechny dveřní otvory zaměřeny a jejich rozměry konzultovány se zodpovědným projektantem.



**PARAMETRY**

rozměry otvoru 900x2020 mm  
rozměr průchodu 800x1970 mm  
pravé

**POPIS**

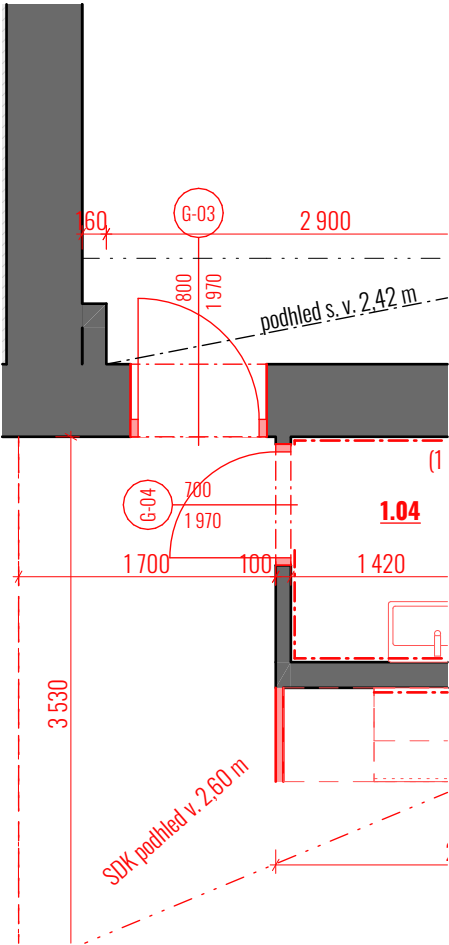
Jednokřídlé interiérové dveře, otočné, pravé, křídlo plné bez prosklení, bez prahu.  
Obložková zárubeň ve stejném dekoru. Zárubeň do zděné stěny. Včetně kování.  
Kování klika/koule, FAB zámek.  
Materiál: laminátové, povrchová úprava lamino CPL, ilustrační dekor CPL bílá hladká.

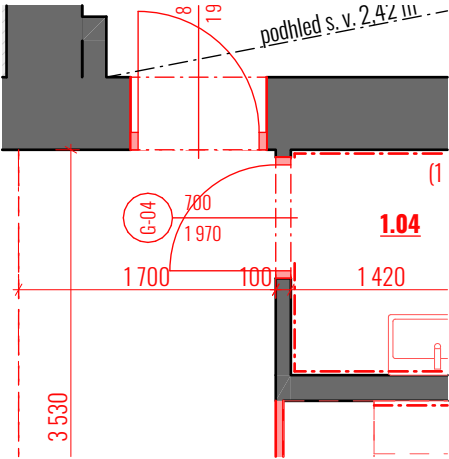

OZNAČENÍ	POPIS PRVKU	MNOŽSTVÍ
G-04	DVEŘE INTERIER BÉŽOVÉ	1
<p><b>TYPOVÝ PRVEK</b> Před výrobou budou všechny dveřní otvory zaměřeny a jejich rozměry konzultovány se zodpovědným projektantem.</p> <p><b>PARAMETRY</b> rozměry otvoru 800x2020 mm rozměr průchodu 700x1970 mm pravé</p> <p><b>POPIS</b> Jednokřídlé interiérové dveře, otočné, pravé, křídlo plné bez prosklení, bez prahu. Obložková zárubeň ve stejném dekoru. Zárubeň do zděné stěny. Bezfalcové provedení. Včetně kování. Kování klika/klika, FAB zámek. Materiál: laminátové, povrchová úprava lamino HPL, ilustrační dekor HPL U702 kašmírově šedá.</p>		
<div></div> <div></div>		

OZNAČENÍ	POPIS PRVKU	MNOŽSTVÍ
G-05	DVEŘE INTERIER BÍLÉ	1
<p><b>TYPOVÝ PRVEK</b> Před výrobou budou všechny dveřní otvory zaměřeny a jejich rozměry konzultovány se zodpovědným projektantem.</p> <p><b>PARAMETRY</b> rozměry otvoru 700x2020 mm rozměr průchodu 600x1970 mm</p> <p><b>POPIS</b> Jednokřídlé interiérové dveře, otočné, pravé, křídlo plné bez prosklení, bez prahu. Obložková zárubeň ve stejném dekoru. Zárubeň do zděné stěny. Včetně kování. Kování klika/klika, bez zámku. Materiál: laminátové, povrchová úprava lamino CPL, ilustrační dekor CPL bílá hladká.</p>		
<div></div> <div></div>		

OZNAČENÍ	POPIS PRVKU	MNOŽSTVÍ
G-06	DVEŘE INTERIER BÍLÉ	1

**TYPOVÝ PRVEK**

Před výrobou budou všechny dveřní otvory zaměřeny a jejich rozměry konzultovány se zodpovědným projektantem.

**PARAMETRY**

rozměry otvoru 900x2020 mm  
rozměr průchodu 800x1970 mm  
pravé

**POPIS**

Jednokřídlé interiérové dveře, otočné, pravé, křídlo plné bez prosklení, bez prahu.  
Obložková zárubeň ve stejném dekoru. Zárubeň do zděné stěny. Včetně kování.  
Kování klika/klika, zamykatelné.  
Materiál: laminát, povrchová úprava lamino CPL, ilustrační dekor CPL bílá hladká.

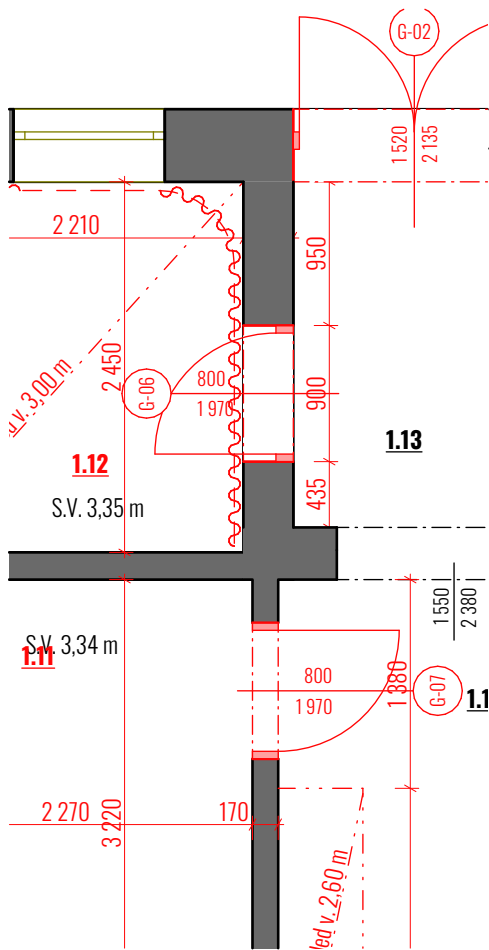

OZNAČENÍ	POPIS PRVKU	MNOŽSTVÍ
G-07	DVEŘE INTERIER BÍLÉ	1

**TYPOVÝ PRVEK**

Před výrobou budou všechny dveřní otvory zaměřeny a jejich rozměry konzultovány se zodpovědným projektantem.

**PARAMETRY**

rozměry otvoru 900x2020 mm  
rozměr průchodu 800x1970 mm  
pravé

**POPIS**

Jednokřídlé interiérové dveře, otočné, pravé, křídlo plné bez prosklení, bez prahu.  
Obložková zárubeň ve stejném dekoru. Zárubeň do zděné stěny. Včetně kování.  
Kování klika/klika, zamykatelné.  
Materiál: laminát, povrchová úprava lamino CPL, ilustrační dekor CPL bílá hladká.

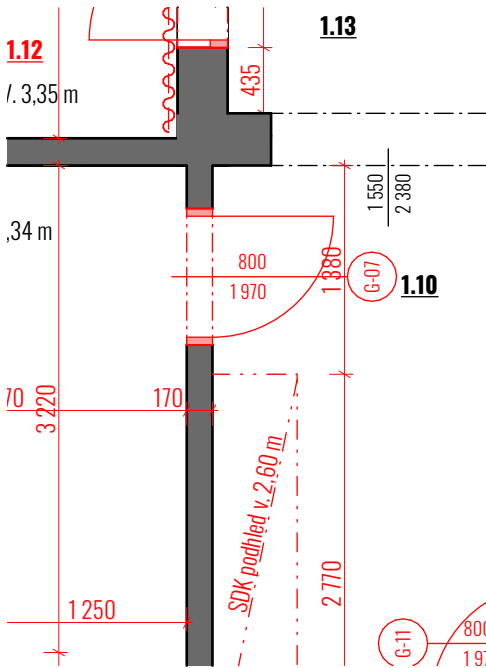

OZNAČENÍ	POPIS PRVKU	MNOŽSTVÍ
G-08-9	DVEŘE INTERIER BÍLÉ	2
<p><b>TYPOVÝ PRVEK</b> Před výrobou budou všechny dveřní otvory zaměřeny a jejich rozměry konzultovány se zodpovědným projektantem.</p> <p><b>PARAMETRY</b> rozměry otvoru 800x2020 mm rozměr průchodu 700x1970 mm levé</p> <p><b>POPIS</b> Jednokřídlé interiérové dveře, otočné, pravé, křídlo plné bez prosklení, bez prahu. Obložková zárubeň ve stejném dekoru. Zárubeň do zděné stěny. Včetně kování. Kování klika/klika, WC zámek. Materiál: laminát, povrchová úprava lamino CPL, ilustrační dekor CPL bílá hladká.</p>		
<div></div> <div></div>		

OZNAČENÍ	POPIS PRVKU	MNOŽSTVÍ
G-10	DVEŘE INTERIER BÍLÉ	1
<div><div><b>TYPOVÝ PRVEK</b><p>Před výrobou budou všechny dveřní otvory zaměřeny a jejich rozměry konzultovány se zodpovědným projektantem.</p></div><div><b>PARAMETRY</b><div>rozměry otvoru900x2020 mm</div><div>rozměr průchodu800x1970 mm</div><div>levé</div></div><div><b>POPIS</b><p>Jednokřídlé interiérové dveře, otočné, levé, křídlo plné bez prosklení, bez prahu.</p><p>Obložková zárubeň ve stejném dekoru. Zárubeň do zděné stěny. Včetně kování.</p><p>Kování klika/klika, bez zámku.</p><p>Materiál: laminát, povrchová úprava lamino CPL, ilustrační dekor CPL bílá hladká.</p></div></div>		
<div><div></div><div></div></div>		

OZNAČENÍ	POPIS PRVKU	MNOŽSTVÍ
G-11	DVEŘE INTERIER BÍLÉ	1

**TYPOVÝ PRVEK**

Před výrobou budou všechny dveřní otvory zaměřeny a jejich rozměry konzultovány se zodpovědným projektantem.

**PARAMETRY**

rozměry otvoru 900x2020 mm  
rozměr průchodu 800x1970 mm  
levé

**POPIS**

Jednokřídlé interiérové dveře, otočné, levé, křídlo plné bez prosklení, bez prahu.  
Obložková zárubeň ve stejném dekoru. Zárubeň do zděné stěny. Včetně kování.  
Kování klika/klika, WC zámek. Dveře opatřeny madlem a prvky pro bezbariérové užívání dveří WC.  
Materiál: laminát, povrchová úprava lamino CPL, ilustrační dekor CPL bílá hladká.

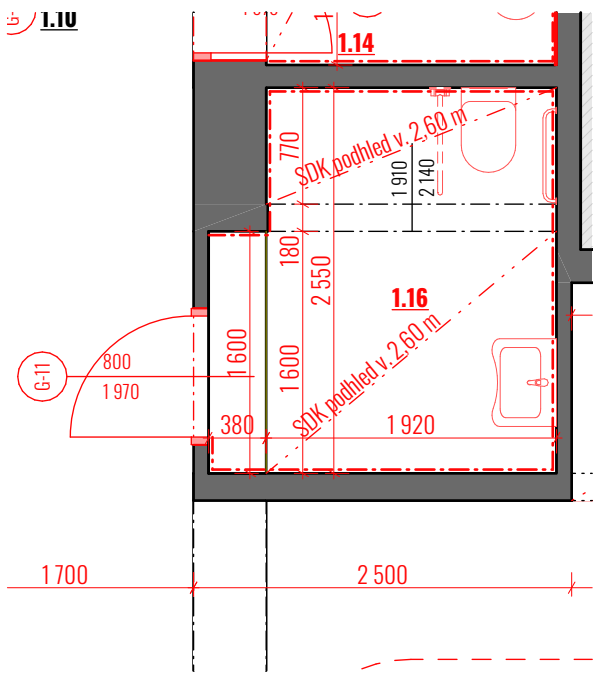





OZNAČENÍ	POPIS PRVKU	MNOŽSTVÍ
G-14	RENOVACE STÁVAJÍCÍCH EXT. DVEŘÍ	1

**ATYPOVÝ PRVEK**

Před výrobou budou všechny dveřní otvory zaměřeny a jejich rozměry konzultovány se zodpovědným projektantem.

**PARAMETRY**

rozměry otvoru 1170x2810 mm  
 rozměr dveřního křídla 900x 2160 mm + 640 mm (nadsvětlík)

**POPIS**

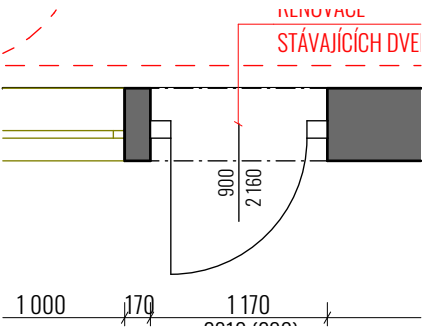

Renovace stávajících exteriérových dveří. Dveře jednokřídlé, otvíravé, dřevěné v dřevěné zárubni s prahem. Částečně prosklené, prosklení v horní polovině křídla, spodní část křídla vyplněna kazetováním. Nad dveřním křídlem doplněny fixním nadsvětlíkem se skleněnými výplněmi. V rámci renovace bude nejdříve zjištěn rozsah nutné renovace celkové výplně otvoru (dveřní křídlo, rám, nadsvětlík, těsnění, kování atd.) Dveře přebroušeny, případné poruchy zapraveny. Renovace bude probíhat tak, aby dveře splňovaly teplotně izolační a akustické vlastosti pro exteriérové dveře v obvodové stěně. Následně budou dveře opatřeby povrchovou úpravou lakováním a odstín bude vzorkován a koordinován s materiálem nových exteriérových dveří G-02.

půdorys





# SOUHRNNÁ SPECIFIKACE PRVKŮ

## ODDÍL H - POVRCHY

OZNAČENÍ	POPIS PRVKU	MNOŽSTVÍ
H-01	OBKLAD KERAMICKÝ VZOR TERAZZO	
<div>TYPOVÝ PRVEK</div> <div><div>PARAMETRY</div><div>rozměry obkladu300x600 mm</div><div>spára</div><div>tenká spára 2-3 mm</div></div> <div><div>POPIS</div><div>Rektifikované dlaždice, obklad formát 300x600 mm, kladené horizontálně.</div><div>Dekor vrozu terazzo bílé/světlé s barevnými akcenty v modré, tm. červené a žluté viz ilustrační vzor.</div></div> <div><div></div><div></div></div>		

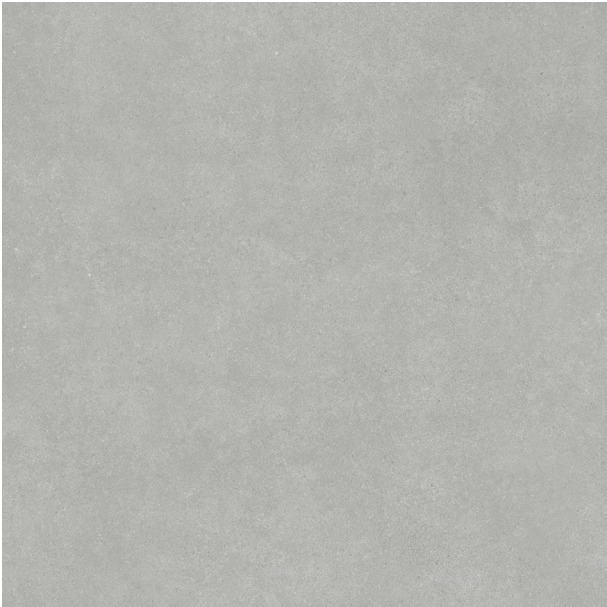

OZNAČENÍ	POPIS PRVKU	MNOŽSTVÍ
H-02	OBKLAD BÉŽOVÝ	
<div><b>TYPOVÝ PRVEK</b></div> <div><b>PARAMETRY</b><div>rozměry obkladu300x600 mm</div><div>spára tenká spára 2-3 mm</div></div> <div><b>POPIS</b><p>Rektifikované dlaždice, obklad formát 300x600 mm, kladené horizontálně. Dekor ve světle béžové barvě, alternativa pearl. Doplňková barevnost dlaždice k terazzo obkladu H-01. Bez výrazné kresby a bez ostrých přechodů, ilustrační vzor.</p><div></div></div>		

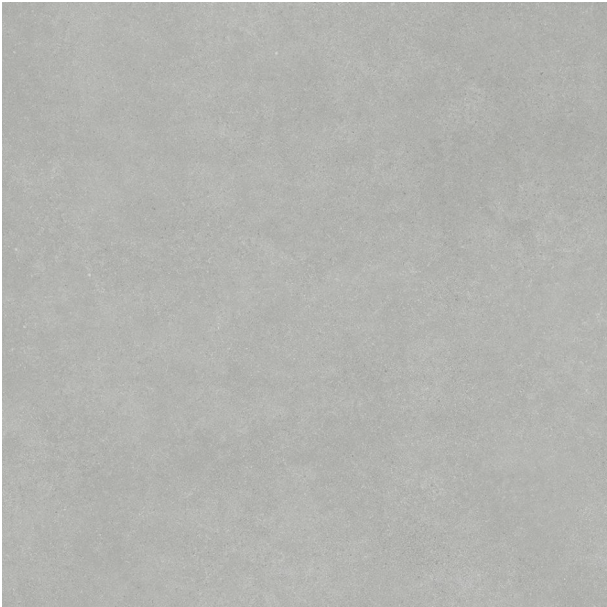

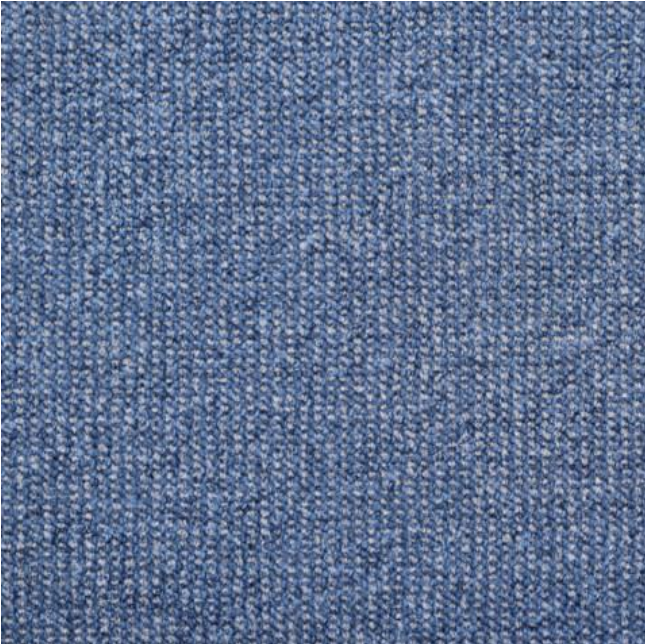
OZNAČENÍ	POPIS PRVKU	MNOŽSTVÍ
H-03	PODLAHA DLAŽBA	
<div><b>TYPOVÝ PRVEK</b></div> <div><b>PARAMETRY</b><div>rozměry dlažby600x600 mm</div><div>spára tenká spára 2-3 mm</div></div> <div><b>POPIS</b><p>Rektifikované dlaždice, obklad formát 600x600 mm, kladené na tenkou spáru 2-3 mm. Dekor ve světlé imitaci betonu. Sv. šedá, alternativa barva pearl světle šedobéžová. Bez výrazné kresby, jednolitý povrch bez fleků a ostrých přechodů, ilustrační vzor.</p></div> <div></div>		

OZNAČENÍ	POPIS PRVKU	MNOŽSTVÍ
H-04	PODLAHA DLAŽBA	
<div><b>TYPOVÝ PRVEK</b></div> <div><b>PARAMETRY</b><div>rozměry dlažby600x600 mm</div><div>spára tenká spára 2-3 mm</div></div> <div><b>POPIS</b><p>Rektifikované dlaždice, obklad formát 600x600 mm, kladené na tenkou spáru 2-3 mm. Dekor ve světlé imitaci betonu. Sv. šedá, alternativa barva pearl světle šedobéžová. Bez výrazné kresby, jednolitý povrch bez fleků a ostrých přechodů, ilustrační vzor. Stejný typ jako H-03 s protiskluzovým opatřením.</p></div> <div></div>		

OZNAČENÍ	POPIS PRVKU	MNOŽSTVÍ
H-05	KOBEREC LEPENÝ	
<p><b>ATYPOVÝ PRVEK</b></p> <p><b>PARAMETRY</b> rozměry dle rozměrů místností ve výkresu</p> <p><b>POPIS</b> Koberec plošně lepený, odolnost vůči vyšší zátěži. Zátěžová třída 23, 31. Antistatický. Nízký smyčkový vlas, výška vlasu 5 mm, Váha vlasu min 510 g/m2. Celková váha min 1250g/m2. Barva střední modrá, možnost s nádechem do šeda viz ilustrační vzor.</p> 		

OZNAČENÍ	POPIS PRVKU	MNOŽSTVÍ
H-06	KOBEREC LEPENÝ OBŠITÝ	
<p><b>ATYPOVÝ PRVEK</b></p> <p><b>PARAMETRY</b> rozměry kopíruje tvar a rozměry horní kolejnice závěsů D-06</p> <p><b>POPIS</b> Koberec plošně lepený, odolnost vůči vyšší zátěži. Zátěžová třída 23, 31. Antistatický. Nízký smyčkový vlas, výška vlasu 5 mm, Váha vlasu min 510 g/m2. Celková váha min 1250g/m2. Obdélník 4 500x2 855 mm, se zaoblenými rohy v rádiu 890 mm. Kopíruje tvar a rozměry horní kolejnice závěsů. Obšití v barvě koberce, bez třásní. Impregnace a příprava pro lepení. Barva střední modrá, možnost s nádechem do šeda viz ilustrační vzor.</p>		
<div></div>		

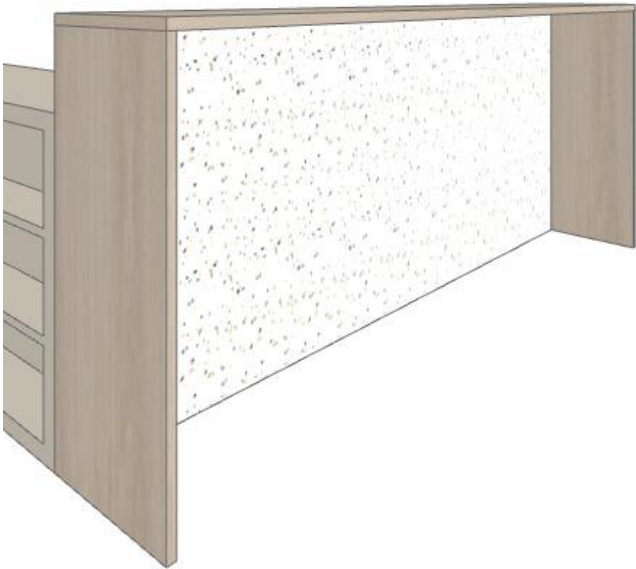
OZNAČENÍ	POPIS PRVKU	MNOŽSTVÍ
H-07	OBKLAD KUCH. LINKA TERAZZO	
<p><b>TYPOVÝ PRVEK</b></p> <p><b>PARAMETRY</b>  rozměry obkladu 600x1200 mm  spára tenká spára 2-3 mm</p> <p><b>POPIS</b>  Rektifikované dlaždice, obklad formát 600x1200 mm, kladené horizontálně jako obklad zadní stěny kuch. linky.  Dekor vzoru terazzo bílé/světlé s barevnými akcenty v modré, tm. červené a žluté viz ilustrační vzor. Dekor stejný jako H-01 a H-08.</p> <div>   </div>		

OZNAČENÍ	POPIS PRVKU	MNOŽSTVÍ
H-08	OBKLAD BAR TERAZZO	
<p><b>TYPOVÝ PRVEK</b></p> <p><b>PARAMETRY</b> rozměry obkladu 600x1200 mm spára tenká spára 2 mm</p> <p><b>POPIS</b> Rektifikované dlaždice, obklad formát 600x1200 mm, kladené svisle jako obklad nábytkového kusu barového pultu receptce Z-01. Pro montáž uzpůsobena konstrukce nábytku, opatřeno vyztužujícími a nosnými prvky pro únosnost obkladu. Dekor vzoru terazzo bílé/světlé s barevnými akcenty v modré, tm. červené a žluté viz ilustrační vzor. Dekor stejný jako H-01 a H-07.</p> <div></div>		

# SOUHRNNÁ SPECIFIKACE PRVKŮ

## ODDÍL I - ELEKTRONIKA

OZNAČENÍ	POPIS PRVKU	MNOŽSTVÍ
I-01	TV RECEPCE	
<div><b>TYPOVÝ PRVEK</b></div> <div><b>PARAMETRY</b><div>úhlopříčkacca 121-125 cm (48-50")<div>rozměrycca šířka 125 cm, výška 76 cm, hloubka 12 cm</div><div>hmotnostcca 16 kg</div></div></div> <div><b>POPIS</b><p>Televize SmartTV, LED 4K ultra HD, úhlopříčka 121-125 cm.</p><p>Možnost připojení 3xHDMI, 2x USB, USB nahrávání, WiFi, Bluetooth, Apple AirPlay, párování s mobilním zařízením.</p><p>Umožnění zrcadlení obrazu, internetový prohlížeč.</p><p>Chytrý ovladač, HDMI kabely.</p><p>Montáž na stěnu, nastavitelné výklopné rameno s odpovídající nosností.</p><p>Montážní sada s držákem a příslušenstvím k montáži na stěnu.</p></div> <div></div>		

OZNAČENÍ	POPIS PRVKU	MNOŽSTVÍ
I-02	MIKROVLNNÁ TROUBA	
<div><b>TYPOVÝ PRVEK</b></div> <div><b>PARAMETRY</b><div><div>hloubka</div><div>320 mm</div></div><div><div>šířka</div><div>595 mm</div></div><div><div>výška</div><div>382 mm</div></div><div><div>hmotnost</div><div>cca 20 kg</div></div></div> <div><b>POPIS</b><p>Vestavná mikrovlnná trouba vhodná do horní skříňky.</p><p>Kratší provedení s hloubkou do skříňky max. hl. 35 cm.</p><p>Mikrovlnný ohřev, gril, vaření, rozmrazování. Výkon min. 750W, objem 22 l, průměr otočného talíře 25 cm.</p><p>Digitální displej, zobrazení hodin, zvuková signalizace, mechanická tlačítka. Minimalistický design. Barva bílá.</p></div> <div></div>		

OZNAČENÍ	POPIS PRVKU	MNOŽSTVÍ
I-03	LEDNICE VESTAVĚNÁ	

**TYPOVÝ PRVEK**

**PARAMETRY**

hloubka	545 mm
šířka	54 mm
výška	1935 mm
hmotnost	cca 63 kg

**POPIS**

Vestavná lednice kombinovaná s mrazákem. Umístění prazáku dole.  
Displej, LED osvětlení, indikace otevřených dveří chladničky. Volitelný směr otvírání dveří, volitelné umístění pantů.  
Energetická třída min. D-E. Výška lednice k vestavění do skříňky do výšky 197 cm a šířky 60 cm.  
Objem lednice (chlazený prostor) cca 215 l, spodní prostor pro mražené potraviny objem cca 69 l.  
Možnosti super chlazení a prazení. Elektronické ovládání a regulace teploty.  
Počet polic chladničky min 4ks, počet přihrádek mrazáku 3 ks, 2 chladicí okruhy.



OZNAČENÍ	POPIS PRVKU	MNOŽSTVÍ
I-04	MYČKA NÁDOBÍ	1

**TYPOVÝ PRVEK**

**PARAMETRY**

hloubka	550 mm
šířka	600 mm
výška	818 mm
hmotnost	cca 38 kg

**POPIS**

Konstrukce vestavěné myčky - plně integrovaná.  
S příborovou zásuvkou. Funkce indikace leštidla, indikace soli. Funkce odloženého startu. Automatické otevírání dveří.  
Rozšířená záruka značky na motor. Paprsek na podlahu. Přívodní a odpadní hadice.  
Volitelné programy mytí.  
Energetická třída max. C-D. Hlučnost při mytí do 46 dB.



OZNAČENÍ	POPIS PRVKU	MNOŽSTVÍ								
I-05	RYCHLOVARNÁ KONVICE									
<div><b>TYPOVÝ PRVEK</b></div> <div><b>PARAMETRY</b><table><tr><td>hloubka</td><td>160 mm</td></tr><tr><td>šířka</td><td>210 mm</td></tr><tr><td>výška</td><td>245 mm</td></tr><tr><td>hmotnost</td><td>cca 1,2 kg</td></tr></table></div> <div><b>POPIS</b><p>Rychlovarná konvice, objem 1,5 l. Příkon 2200W, středový konektor na podstavci 360.</p><p>Regulace teploty, nastavitelná teplota ohřevu, teploměr. Dvouplášťové provedení.</p><p>Typ ohřevu ukrytá topná spirála - ploché dno.</p><p>Barva bílá, materiál vnitřní nerez, vnější materiál plast bílý.</p></div> <div></div>			hloubka	160 mm	šířka	210 mm	výška	245 mm	hmotnost	cca 1,2 kg
hloubka	160 mm									
šířka	210 mm									
výška	245 mm									
hmotnost	cca 1,2 kg									

OZNAČENÍ	POPIS PRVKU	MNOŽSTVÍ
I-06	KÁVOVAR AUTOMATICKÝ	

TYPOVÝ PRVEK

PARAMETRY

hloubka	445 mm
šířka	295 mm
výška	419 mm
hmotnost	cca 10 kg

POPIS

Automatický volně stojící kávovar. Profesionální typ, vhodný do kancelářského provozu. Příkon cca 1450 W. Klasický design, tlak čerpadla min 15 bar, objem nádržky na vodu 3 l. Hermeticky uzavřený zásobník na kávu, kapacita zásobníku na kávová zrna 500 g. Integrovaný mlýnek na kávu, nastavitelná hrubost mletí. Mléčné řešení s napařovací tryskou pro mléčnou pěnu (studená i teplá pěna). Výběr z min 8 receptur, nastavitelné receptury. Nastavitelnost intenzity a množství nápoje. Příprava dvou šálků najednou. Signalizace potřeby odvápnění/čištění. Režim úspory energie, odvápňovací program. Digitální displej, různé typy káv.



OZNAČENÍ	POPIS PRVKU	MNOŽSTVÍ
I-07	TV JEDNACÍ MÍSTNOST	
<div><b>TYPOVÝ PRVEK</b></div> <div><b>PARAMETRY</b><div>úhlopříčkacca 121-125 cm (48-55")</div><div>rozměrycca šířka 125 cm, výška 76 cm, hloubka 12 cm</div><div>hmotnostcca 16 kg</div></div> <div><b>POPIS</b><p>Televize SmartTV, LED 4K ultra HD, úhlopříčka 125-139 cm.</p><p>Možnost připojení min 3xHDMI, 2x USB, USB nahrávání, WiFi, Bluetooth, Apple AirPlay, párování s mobilním zařízením.</p><p>Umožnění zrcadlení obrazu, internetový prohlížeč.</p><p>Chytrý ovladač, HDMI kabely.</p><p>Montáž na stěnu, nastavitelné výklopné rameno s odpovídající nosností.</p><p>Montážní sada s držákem a příslušenstvím k montáži na SDK příčku. Příprava v SDK na montáž TV.</p></div> <div></div>		

OZNAČENÍ	POPIS PRVKU	MNOŽSTVÍ								
I-08	PROJEKTOR									
<div><b>TYPOVÝ PRVEK</b></div> <div><b>PARAMETRY</b><table><tr><td>hloubka</td><td>291 mm</td></tr><tr><td>šířka</td><td>377 mm</td></tr><tr><td>výška</td><td>110 mm</td></tr><tr><td>hmotnost</td><td>4,6 kg</td></tr></table></div> <div><b>POPIS</b><p>Profesionální projektor kancelářský, dlouhá životnost lampy min až 10 000h. Úhlopříčka promítaného obrazu až 300 palců. Lampa 300 W. svítivost ANSI lumens 5 000, kontrast 15 000:1, rozlišení 1920x1200 (WUXGA) Umístění na strop, dálkové ovládání. Vstupy HDMI, audio, RCA, RJ-45, USB host, USB-B, VGA. Připojitelnost MHL - propojitelnost s tablety, mobily a jinými přenosnými zařízeními. Full HD rozlišení, technologie 3LCD. Životnost výbojky min 10 000 h. Reproduktory a ozvučení prostoru. Doplnit o montážní sadu a stropní držák projektoru s odpovídající nosností.</p></div> <div></div>			hloubka	291 mm	šířka	377 mm	výška	110 mm	hmotnost	4,6 kg
hloubka	291 mm									
šířka	377 mm									
výška	110 mm									
hmotnost	4,6 kg									

OZNAČENÍ	POPIS PRVKU	MNOŽSTVÍ				
I-09	PROMÍTACÍ PLÁTNO					
<p><b>TYPOVÝ PRVEK</b></p> <p><b>PARAMETRY</b></p> <table><tr><td>šířka plátna</td><td>2 769 mm mm</td></tr><tr><td>výška</td><td>1 557 mm</td></tr></table> <p><b>POPIS</b></p> <p>Nástěnné roletové promítací plátno. Úhlopříčka 125", poměr stran 16:9. Elektrické ovládání, dálkový ovladač. Pouzdro rolety - barva bílá. Matný bílý povrch. Snadná čistitelnost. Široké pozorovací úhly (160°)</p> 			šířka plátna	2 769 mm mm	výška	1 557 mm
šířka plátna	2 769 mm mm					
výška	1 557 mm					

OZNAČENÍ	POPIS PRVKU	MNOŽSTVÍ
I-10	NAHRÁVACÍ VYBAVENÍ	
<div><div>TYPOVÝ PRVEK</div><div>PARAMETRY</div><div>POPIS</div><div>Nahrávací vybavení pro podcastové studio. Velikost střední/menší místnosti. Sestava min 2 mikrofonů. Přesné složení sestavy dle potřeb klienta.</div></div>		

OZNAČENÍ	POPIS PRVKU	MNOŽSTVÍ
I-11	REPRODUKTORY A OZVUČENÍ PROSTORU	
<p><b>TYPOVÝ PRVEK</b></p> <p><b>PARAMETRY</b></p> <p><b>POPIS</b> Reproduktory pro ozvučení prostoru sálu, profesionální komerční využití. Umístění na stěně pod stropem, upevnění pomocí držáků. Možnost připojení k projektoru a vysílacímu zařízení. Sada včetně zesilovače. Vhodné jak pro hudbu, tak hlasové hlášení. Barva bílá.</p>  		

OZNAČENÍ	POPIS PRVKU	MNOŽSTVÍ
I-12	VSTUPNÍ ČIPOVÝ SYSTÉM	
<p><b>TYPOVÝ PRVEK</b></p> <p><b>PARAMETRY</b></p> <p><b>POPIS</b> Zabezpečovací systém prostoru s přístupovým systémem na čip/čipovou kartu pro nájemníky/členy coworkingu. Systém přístupu s videotelefonem napojeným na recepci. Možnost dálkového ovládání/otevírání dveří z recepcce.</p>		

# SOUHRNNÁ SPECIFIKACE PRVKŮ

## ODDÍL J - ROSTLINY

OZNAČENÍ	POPIS PRVKU	MNOŽSTVÍ
J-01	ROSTLINA SOLITER	6
<div>TYPOVÝ PRVEK</div> <div><div>PARAMETRY</div><div>rozměry</div><div><div>rostlina</div><div>květináč</div></div><div><div>120x150 cm</div><div>Ø 25-30 cm</div></div></div> <div><div>POPIS</div><div>Pokožná rostlina, vysoká, umístěna na podlaze.</div><div>Květináč keramický, jednobarevný, tvar pravidelný válec, jednobarevný.</div><div>Ilustrační druhy rostlin: Strelitzia, Monstera, Ficus Lyrrata.</div></div> <div></div>		

OZNAČENÍ	POPIS PRVKU	MNOŽSTVÍ
J-02	ROSTLINA DO POLICE	
<b>TYPOVÝ PRVEK</b>		
<b>PARAMETRY</b>		
rozměry		
rostlina		cca 15- 35 cm
květináč		Ø 12-17,5 cm
<b>POPIS</b>		
Pokožové rostliny mix, převíslé a popínavé, nízké, vzdušné.		
Vložení květináčů do podmísek J-03 umístěných v nábytkovém kusu Z-08 a Z-18. Počty rostlin přizpůsobit jejich velikosti dle prostoru v délce nábytkových polic.		
Ilustrační druhy rostlin: Hedera Helix, Epipremnum, Asparagus, Alocasia, Aglaonema, Beggonia maculata, Monstera		
Počet rostlin dle velikosti v době jejich nákupu pro vytvoření souvislého pásu zeleně.		
		

OZNAČENÍ	POPIS PRVKU	MNOŽSTVÍ						
J-03	PODMISKA DO NÁBYTKU							
<p><b>TYPOVÝ PRVEK</b></p> <p><b>PARAMETRY</b> rozměry dle konstrukce nábytku</p> <table><tr><td>délky</td><td>600 mm, 800 mm, 1000 mm</td></tr><tr><td>šířka</td><td>170-200 mm</td></tr><tr><td>výška</td><td>45-55 mm</td></tr></table> <p><b>POPIS</b> Podmiska pod květináče, obdélníková. Materiál plast, bílý.</p> 			délky	600 mm, 800 mm, 1000 mm	šířka	170-200 mm	výška	45-55 mm
délky	600 mm, 800 mm, 1000 mm							
šířka	170-200 mm							
výška	45-55 mm							

## SOUHRNNÁ SPECIFIKACE PRVKŮ

### ODDÍL Z - ZAKÁZKOVÁ VÝROBA

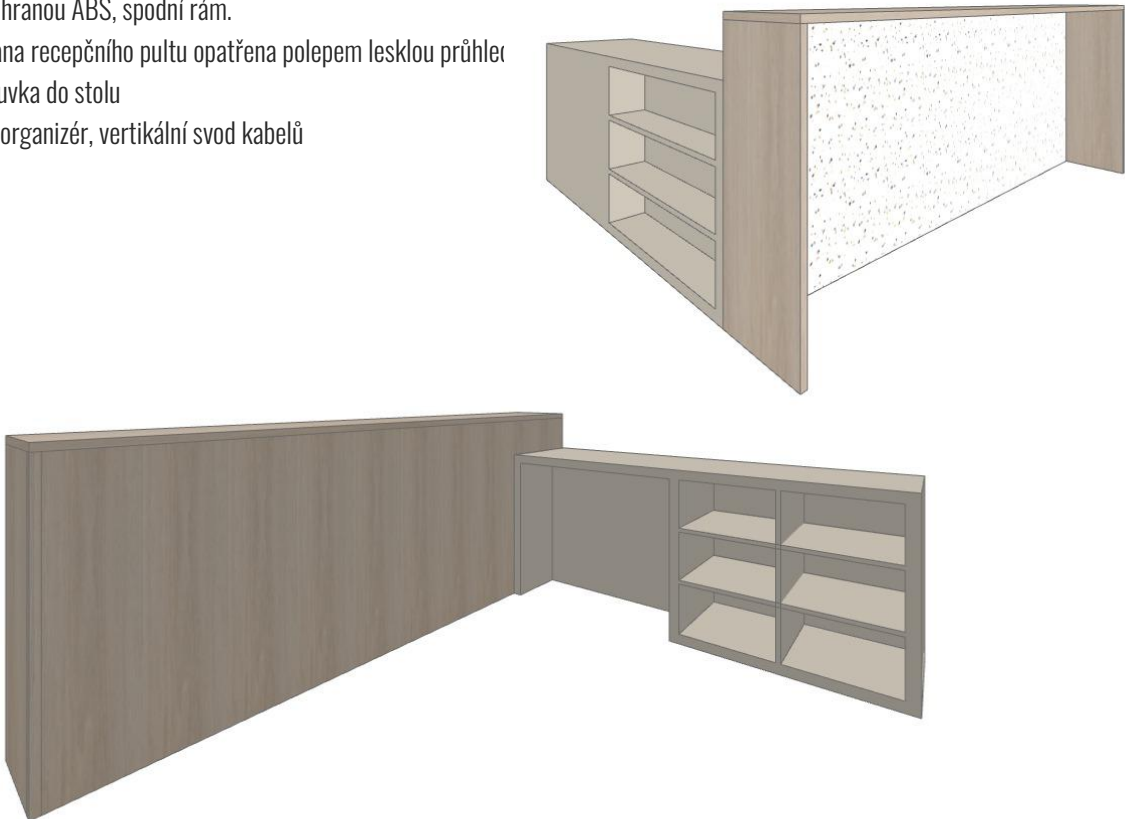
	ODDÍL Z - ZAKÁZKOVÝ NÁBYTEK NA MÍRU						
OZNAČENÍ	POPIS PRVKU						MNOŽSTVÍ
Z-01	RECEPCE						
<b>ATYPOVÝ PRVEK</b>							
Rozměry výrobku dle výkresu.							
Tolerance rozměru 5% v návaznosti na skutečné provedení stavby							
<b>PARAMETRY</b>							
vysoká barová část:		délka	310 cm	recepční pult:	délka	200 cm	
		šířka	40 cm		šířka	60 cm	
		výška	115 cm		výška	90 cm	
<b>POPIS</b>							
Vysoká barová část:							
Horní deska HPL laminát, dekor dřevo světlý dub (ilustrační dekor Kronospan Kamenný dub), hrana ABS v daném dekoru tl. 2 mm. Boční desky deska LTD, celková tloušťka hrany min. tl. 30 mm, hrana ABS v daném dekoru tl. 2 mm. Zadní deska dekor dřevo světlý dub (ilustrační dekor Kronospan Kamenný dub). Vnitřní deska barové části keramický obklad H-07 v dekoru terazzo světlé s modrými, červenými a žlutými prvky, min. rozměr použitých dlaždic 120x60 cm na výšku. Použit stejný dekor jako obklad zadní stěny kuch. linky Z-02. Pro montáž uzpůsobena konstrukce nábytku, opatřeno vyztužujícími a nosnými prvky pro únosnost obkladu.							
Recepční pult:							
Horní deska HPL laminát, dekor světle béžová (ilustrační dekor Egger Kašmírově šedá) min. tl. , hrana ABS v daném dekoru tl. 2 mm. boční desky a korpus deska LTD min tl. 18 mm, dekor světle béžová (ilustrační dekor Egger Kašmírově šedá). Police na čelní straně 2x deska z LTD min. tl. 18 mm, dekor světle béžová (ilustrační dekor Egger Kašmírově šedá), police zadní strana 4x deska z LTD min. tl. 18 mm, dekor světle béžová v dekoru horních a bočních desek. opatřena hranou ABS, spodní rám.							
Čelní strana recepčního pultu opatřena polepem lesklou průhled							
1x el. zásuvka do stolu							
kabelový organizér, vertikální svod kabelů							
							

OZNAČENÍ	POPIS PRVKU	MNOŽSTVÍ
Z-01	RECEPCE	

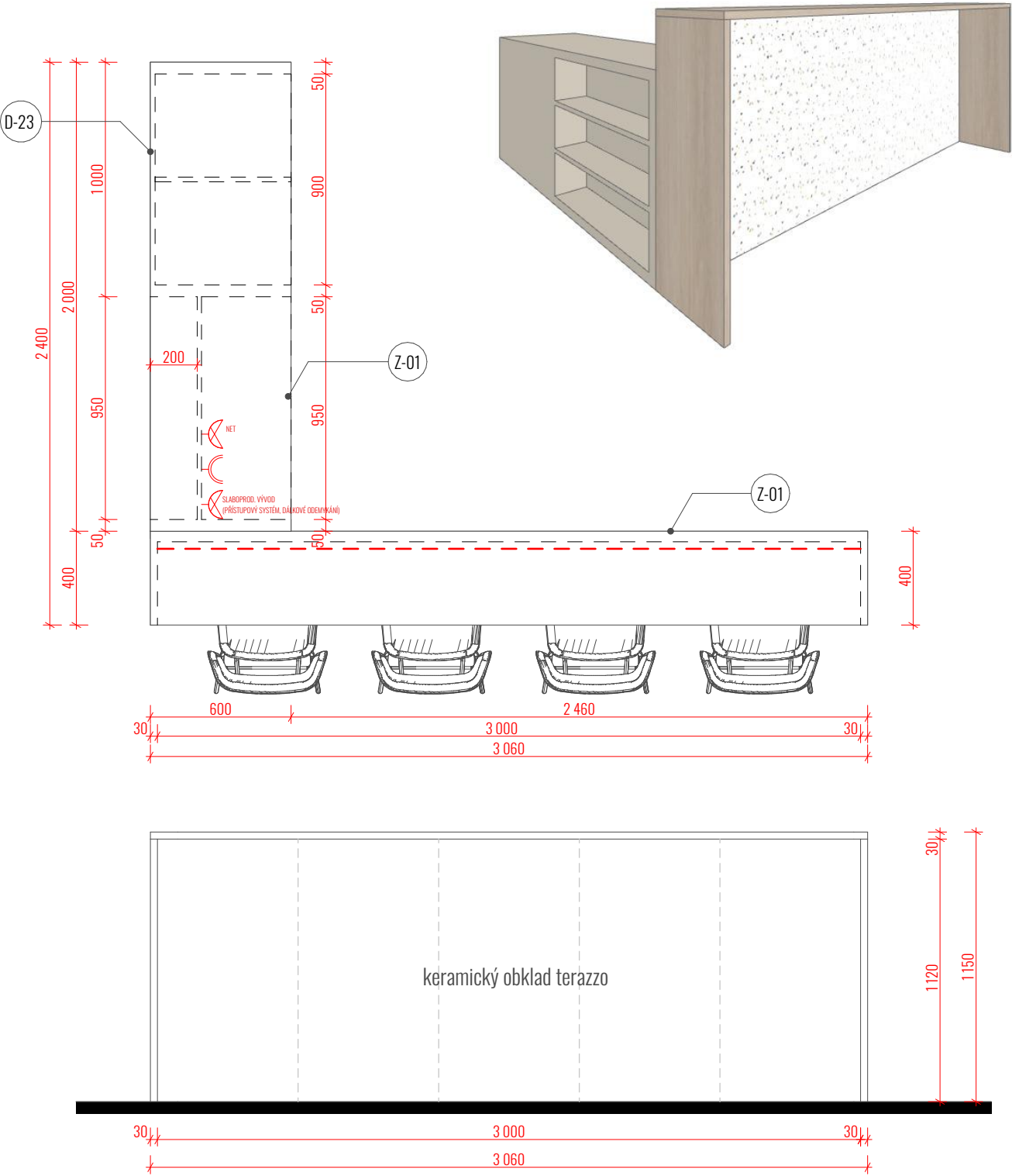

	ODDÍL Z - ZAKÁZKOVÝ NÁBYTEK NA MÍRU		
OZNAČENÍ	POPIS PRVKU		MNOŽSTVÍ
Z-01	RECEPCE		

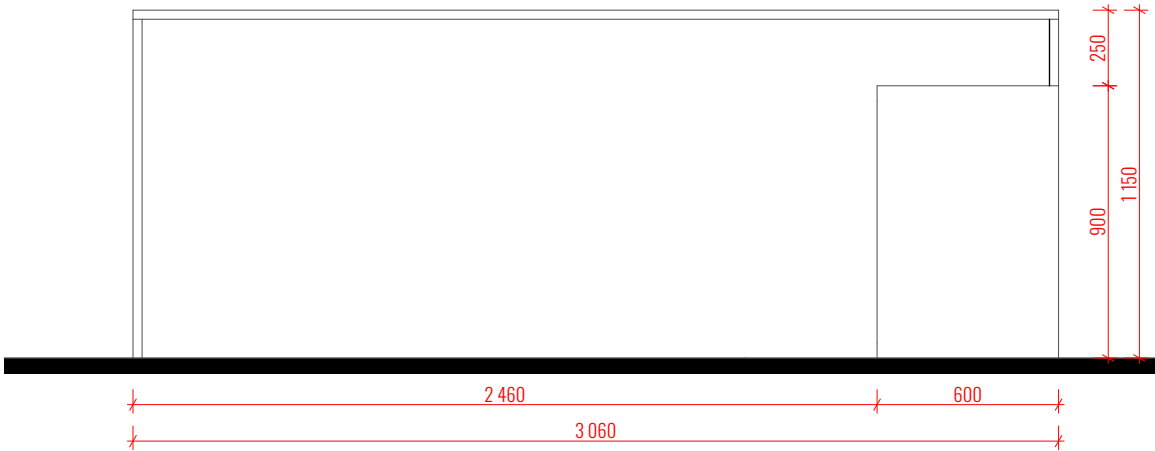
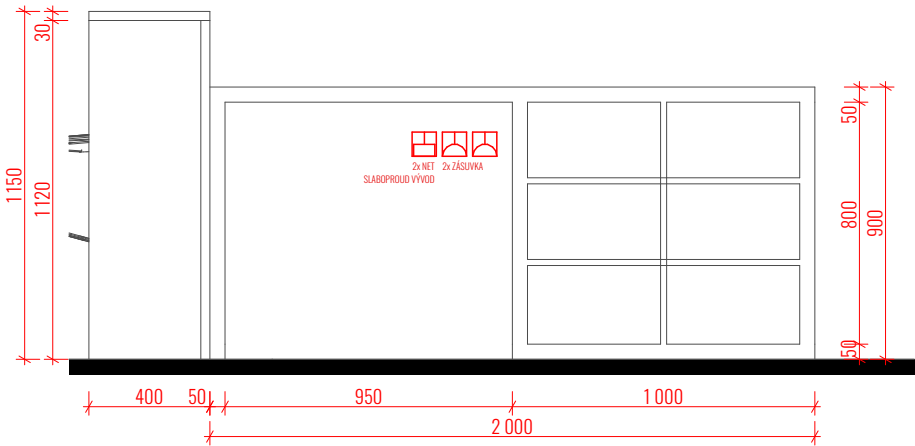
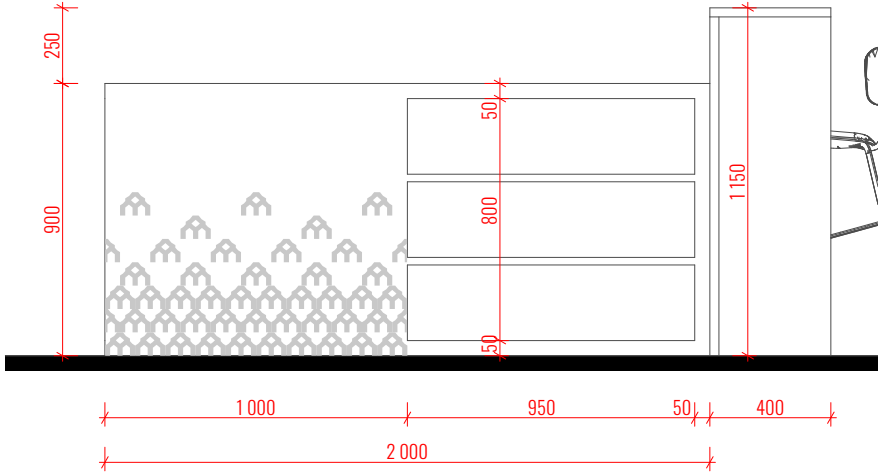

	ODDÍL Z - ZAKÁZKOVÝ NÁBYTEK NA MÍRU							
OZNAČENÍ	POPIS PRVKU	MNOŽSTVÍ						
Z-02	KUCHYNĚ							
<p><b>ATYPOVÝ PRVEK</b> Rozměry výrobku dle přiloženého výkresu. Tolerance rozměru 5% v návaznosti na skutečné provedení stavby. Před realizací nutno zaměřit prostor přímo na místě.</p> <p><b>PARAMETRY</b></p> <table><tr><td>délka</td><td>300 cm</td></tr><tr><td>šířka</td><td>189 cm</td></tr><tr><td>výška</td><td>115 cm</td></tr></table> <p><b>POPIS</b> Horní pracovní deska s rovnou hranou, dekor dřevo světlý dub (ilustrační dekor Kronospan Kamenný dub), tl. desky 30-50 mm, hrana ABS v daném dekoru tl. 1,5-2 mm. Na pracovní desce granitový dřez s odkapem - béžový. Rozměry cca 620x500 mm, hloubka 200 mm, vanička min cca 340x420x200 mm. Stojánková baterie vysoká, min výška nad deskou 200 mm. Barva baterie červená matná (alternativa tm. modrá nebo žlutá). Korpus světle béžová (ilustrační dekor Egger Kašmírově šedá).</p> <p><b>Skříňky pod pracovní deskou:</b></p> <ul style="list-style-type: none"><li>- 1x skříňka pro vestavěnou myčku, š. 600 mm</li><li>- 1x skříňka pod dřez, š. 600 mm, umístění průtokového ohřívače vody, umístění odpadkového koše na dvířka šířky 600 mm</li><li>- 1x skříňka otvíravá, výsuvný rohový program, 2x police</li><li>- 1x skříňka se 3 zásuvkami, spodní dvě zásuvky vyšší, horní zásuvka nižší, v horní zásuvce příborník, celková šířka 780 mm, boční plný panel pro umožnění otvírání vedlejší rohové skříňky</li><li>- 1x skříňka pro vestavěnou lednici š. 600 mm, lednice vysoká v kombinaci s mrazákem, zvlášť horní a spodní dvířka</li><li>- 1x vysoká skříň úložná spížová, š. 470 mm</li><li>- boční krycí panely s hranou z obou konců kuch. linky</li><li>- sokl z čelních dvou stran</li><li>- materiál skříněk LTD tl. 18 mm, barva béžová, ilustrační dekor Egger Kašmírově šedá, ABS hrany v dekoru lamina tl. hrany 2 mm min.</li><li>- na dvířkách úchytky zafrézované do horní hrany dveří a čílek po celé délce, průřez L, výška cca 30 mm. U dvířek ledničky drážka ve spodní hraně.</li><li>- seřiditelné kování, panty a dojezdy s integrovaným tlumením dovírání, kovové bočnice zásuvek</li><li>- plastový výsuvný koš, výsuv zároveň s čílkem, 2x plastový koš s víkem</li></ul> <p><b>Skříňky nad pracovní deskou:</b></p> <ul style="list-style-type: none"><li>- 1x skříňka s vestavěnou mikrovlnnou troubou, mv. trouba do skříňky s menší hloubkou do 350 mm</li><li>- 1x skříňka svýklopnými dvířky, panty u horní hrany, v. 500 mm, š. 600 mm, hloubka 350 mm, s jednou vnitřní policí</li><li>- 1x skříňka svýklopnými dvířky, panty u horní hrany, v. 500 mm, š. 650 mm, hloubka 350 mm, s jednou vnitřní policí</li><li>- 2x průběžná police délky celkem 1400 mm, ( 780 mm + 620 mm), hloubka 300 mm</li><li>- na dvířkách úchytky zafrézované do spodní hrany dveří a čílek po celé délce, průřez L, výška cca 30 mm</li></ul> <p><b>Hluboké horní skříňky:</b></p> <ul style="list-style-type: none"><li>- 3x skříňka s otevíravými dvířky, v. 600 mm, š. 600 mm, hl. 600 mm s jednou vnitřní policí</li><li>- 1x skříňka s otevíravými dvířky, v. 600 mm, š. 650 mm, hl. 600 mm s jednou vnitřní policí</li><li>- 1x skříňka s otevíravými dvířky, v. 600 mm, š. 780 mm, hl. 300 mm s jednou vnitřní policí</li><li>- 1x skříňka s otevíravými dvířky, v. 600 mm, š. 470 mm, hl. 320 mm s jednou vnitřní policí</li><li>- na dvířkách úchytky zafrézované do spodní hrany dveří a čílek po celé délce, průřez L, výška cca 30 mm</li><li>- seřiditelné kování, panty a dojezdy s integrovaným tlumením dovírání</li></ul>			délka	300 cm	šířka	189 cm	výška	115 cm
délka	300 cm							
šířka	189 cm							
výška	115 cm							

OZNAČENÍ	POPIS PRVKU	MNOŽSTVÍ	
Z-02	KUCHYNĚ - VÝKRES		

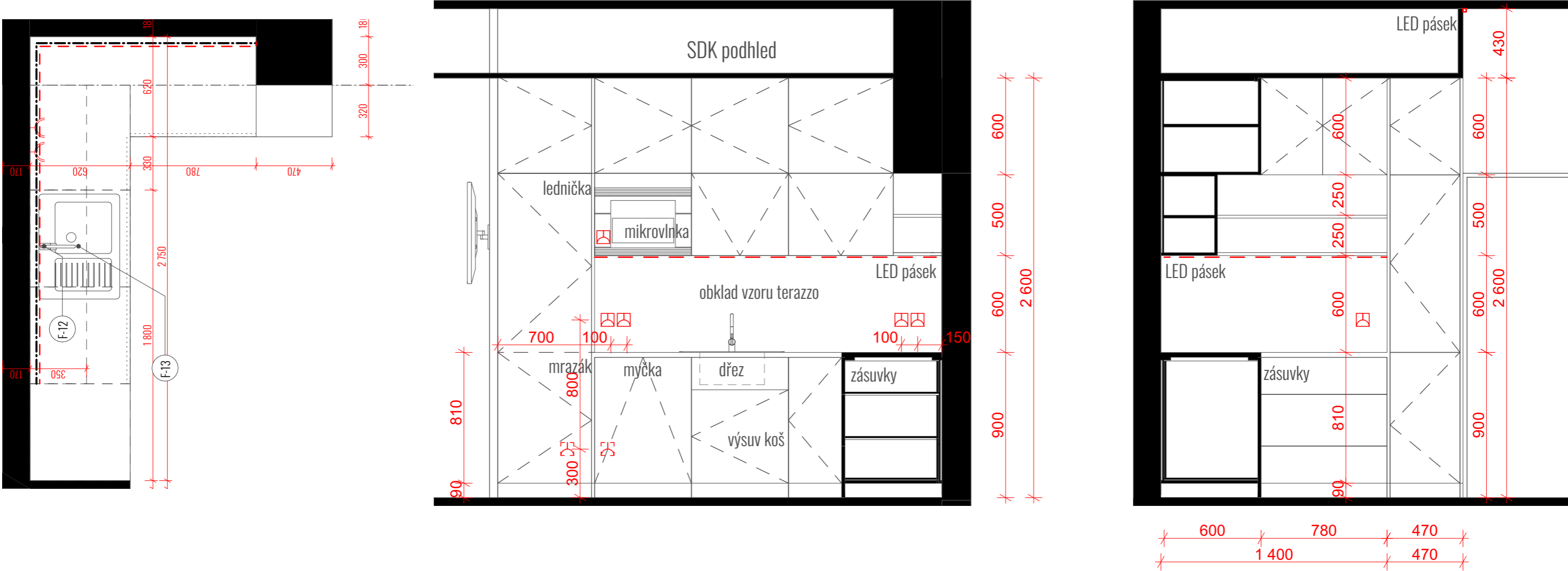

OZNAČENÍ	<b>ODDÍL Z - ZAKÁZKOVÝ NÁBYTEK NA MÍRU</b> <b>POPIS PRVKU</b>	MNOŽSTVÍ									
Z-03	BOX JEDNACÍ										
<p><b>ATYPOVÝ PRVEK</b>  Rozměry výrobku dle přiřazeného výkresu.  Tolerance rozměru 5% v návaznosti na skutečné provedení stavby. Před realizací nutno zaměřit skutečný stav a rozměry prostoru.</p> <p><b>PARAMETRY</b>  dle výkresu</p> <table data-bbox="248 521 983 640"> <tr> <td data-bbox="248 521 395 555">vnitřní rozměry</td><td data-bbox="443 521 496 555">délka</td><td data-bbox="635 521 983 555">2 580 mm + š. rámu skleněné příčky</td></tr> <tr> <td></td><td data-bbox="443 562 496 595">šířka</td><td data-bbox="635 562 740 595">2 060 mm</td></tr> <tr> <td></td><td data-bbox="443 602 496 636">výška</td><td data-bbox="635 602 735 636">2600 mm</td></tr> </table> <p><b>POPIS</b>  Box jednací místnosti. Vestavěný do SDK konstrukce příčky a SDK podhledu. Vestavěná prosklená příčka - fixní část, s dveřmi s nadsvětlíkem ozn.prvku G-12. Integrované větrání.  Stěna boxu s TV a strop SDK s malbou v odstínu dle RAL ilustračního dekoru nábytkových prvků Egger U502 Mlhavě modrá. Boční stěny čalouněné, zvýšení akustického komfortu. Látka ve stejném dekoru jako čalouněné lavice.  Integrované osvětlení LED - 3x zavěšené svítidlo E-02, 1x LED pásek integrovaný v podhledu dle výkresu.  Vestavěné čalouněné lavice. Čalounický výrobek. Posedový prostor konstrukce z OSB 22 mm, po celém povrchu potaženo tkaninou 200g/m2, hustota nití 66/cm2. 100% polyester. Zatkávaný kraj, 100% polyester. Barva tkaniny modrá. Tkanina lepená pomocí lepidla na textil. Čalouněný sedák vyplněn vrstvou PU pěny min tl. 100 mm.  Čalouněný polstrovaný panel vytvořen vycpávkou z Valetinu min 300g.  Potahová látka:  složení: 100% Polyester  váha: 320 g/m2  oděruvzdornost : Martindale 100 000 cycles  stálobarevnost na světle: 5, EN ISO 105-B02, stálobarevnost v otěru: 4 , EN ISO 105x12  žmolkování: 4-5, ohnivzdornost: EN 1021/1-2  Barva: středně modrá (ilustrační dekor Era CSE08)  Fixní stůl, truhlářský výrobek. Rozměry viz výkres 850x1800 mm. Pracovní deska LTD min. tl.25 mm. dekor středně modrá (ilustrační dekor Egger Mlhavě modrá), ukotvení na skryté konzoly do stěny, doplnění o podnož LTD deska, dekor středně modrá (ilustrační dekor Egger Mlhavě modrá), deska opatřena hranou ABS tl. 2 mm v barvě použitého dekoru.  Do stolu implementovaná el. zásuvka s datovými zásuvkami.  Podlahová krytina boxu - koberec plošně lepený (ilustrační dekor Lion 81 modrý)</p>			vnitřní rozměry	délka	2 580 mm + š. rámu skleněné příčky		šířka	2 060 mm		výška	2600 mm
vnitřní rozměry	délka	2 580 mm + š. rámu skleněné příčky									
	šířka	2 060 mm									
	výška	2600 mm									

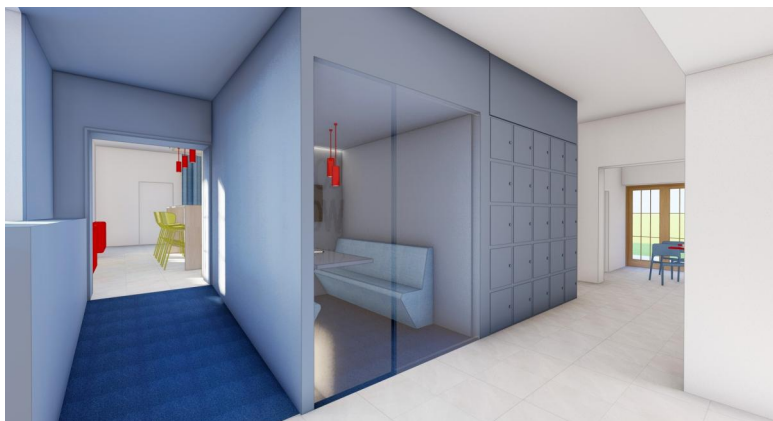

OZNAČENÍ	POPIS PRVKU	MNOŽSTVÍ	
Z	BOX JEDNACÍ		

Z-03, Z-04, Z-05

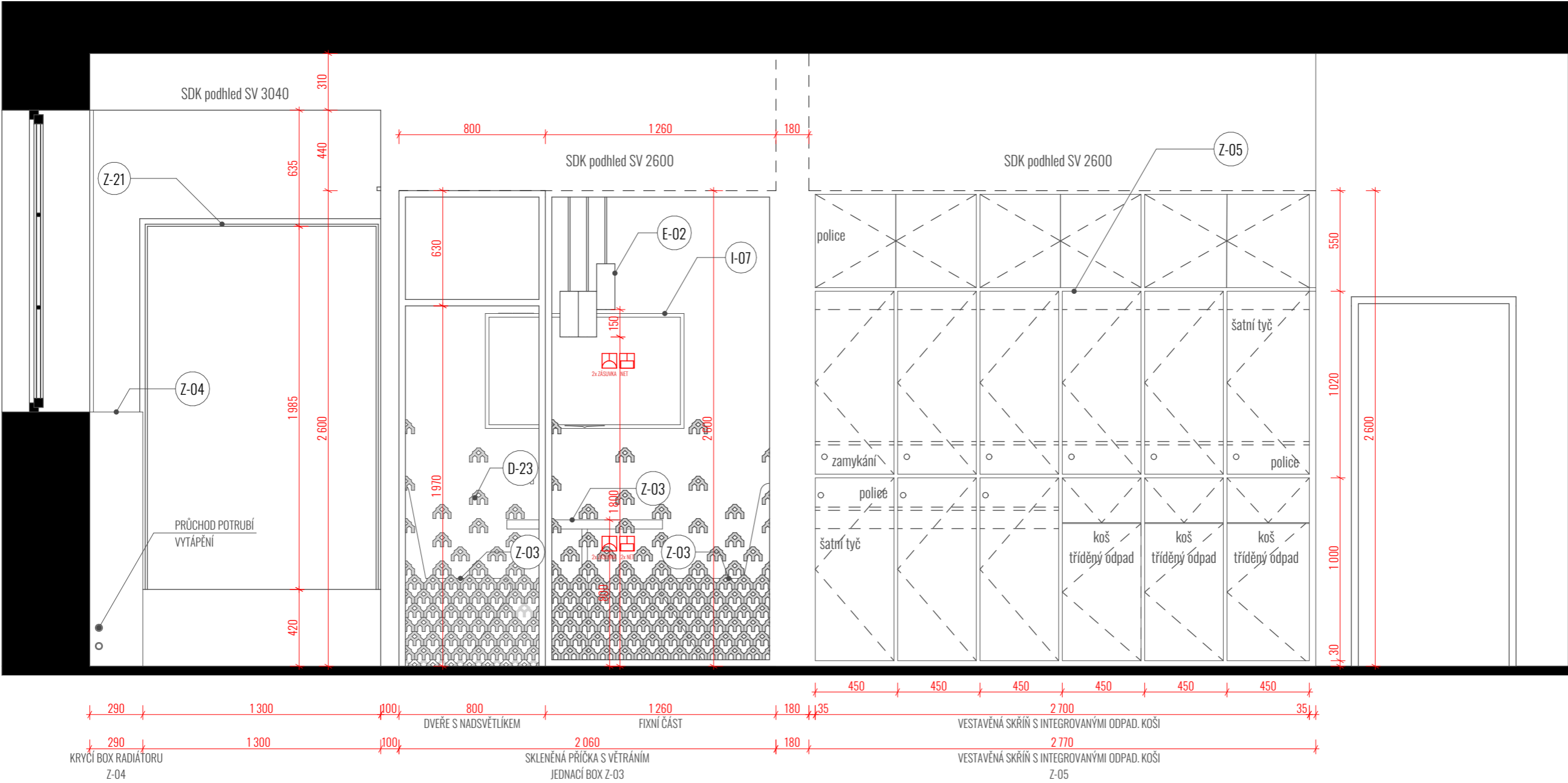



OZNAČENÍ	ODDÍL Z - ZAKÁZKOVÝ NÁBYTEK NA MÍRU	MNOŽSTVÍ
Z-04	KRYCÍ BOX RADIÁTORU	

#### ATYPOVÝ PRVEK

Rozměry výrobku dle přiloženého výkresu.

Tolerance rozměru 5% v návaznosti na skutečné provedení stavby. Před realizací nutno zaměřit skutečný stav a rozměry prostoru.

#### PARAMETRY

délka	3000 mm
šířka	290 mm
výška	1 390 mm (po parapet oken)

#### POPIS

Krycí box stávajícího topného tělesa. Rozměry viz výkres. Výška boxu navazující na výšku parapetů oken, délka navazující na délku přiléhající rampy. Konstrukce z desek LTD. tl. 18 mm - tm. modrá (ilustrační dekor Egger Mlhavě modrá). ABS hrana tl. 2 mm v totožném dekoru.

Demontovatelný horní panel pro přístup k instalacím a jejich údržbu.

Perforování: svislé zaoblené drážky z boku ve spodní části pro přístup vzduchu, perforování příčné zaoblené drážky v horní části pro výstup teplého vzduchu.

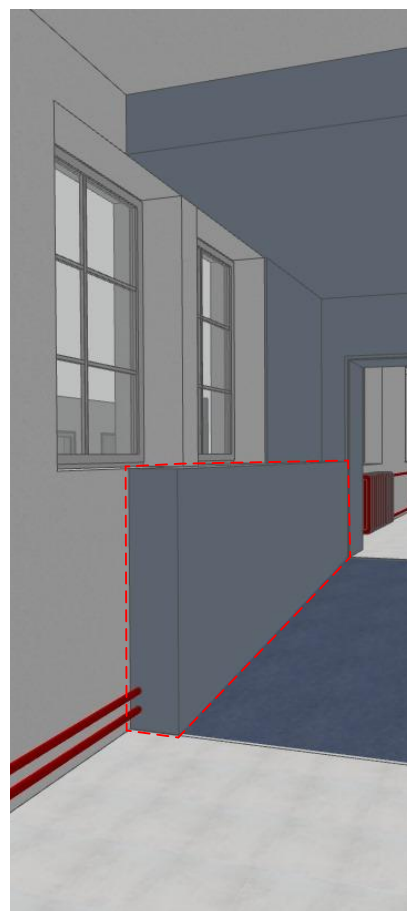
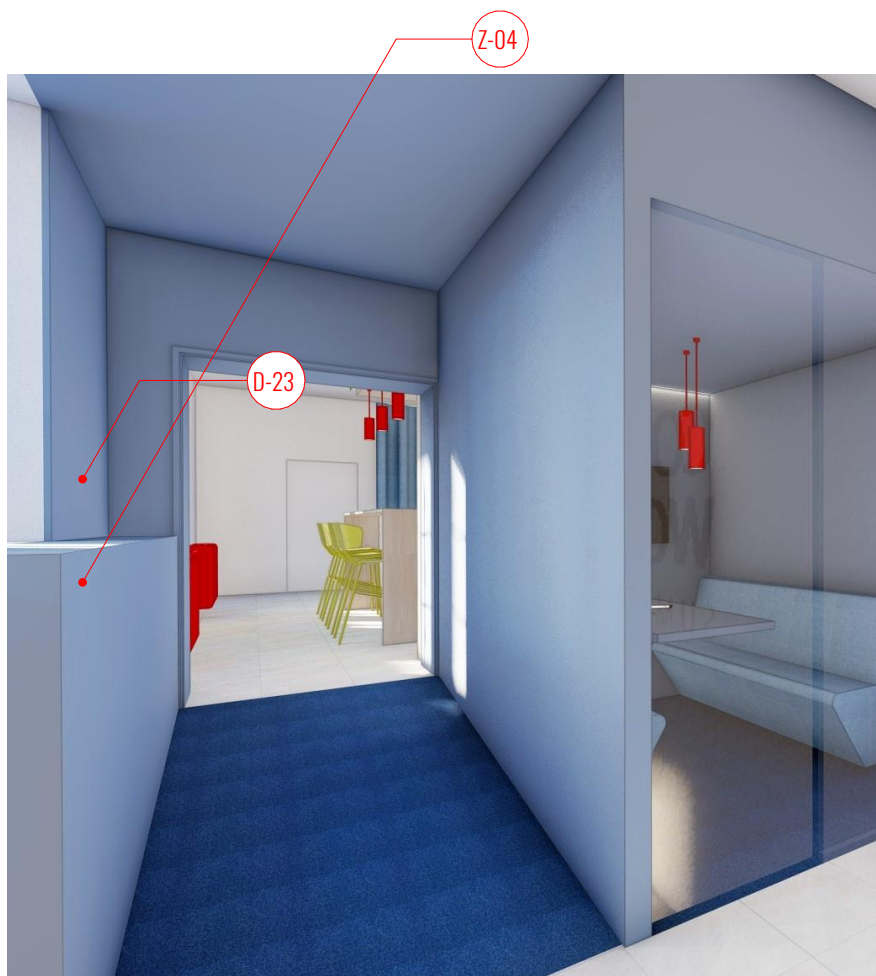

OZNAČENÍ	POPIS PRVKU	MNOŽSTVÍ	
Z-04	KRYCÍ BOX RADIÁTORU		

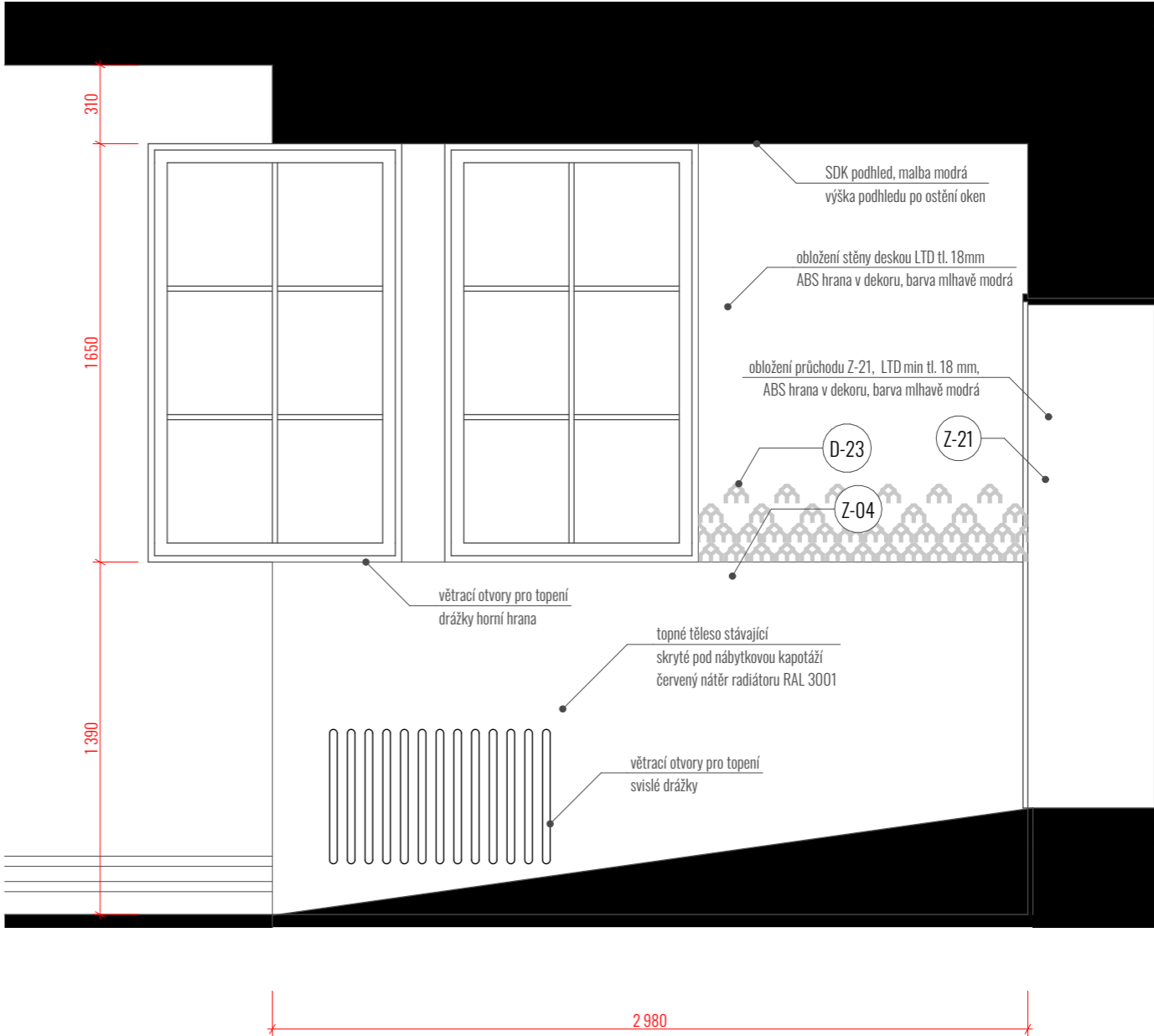
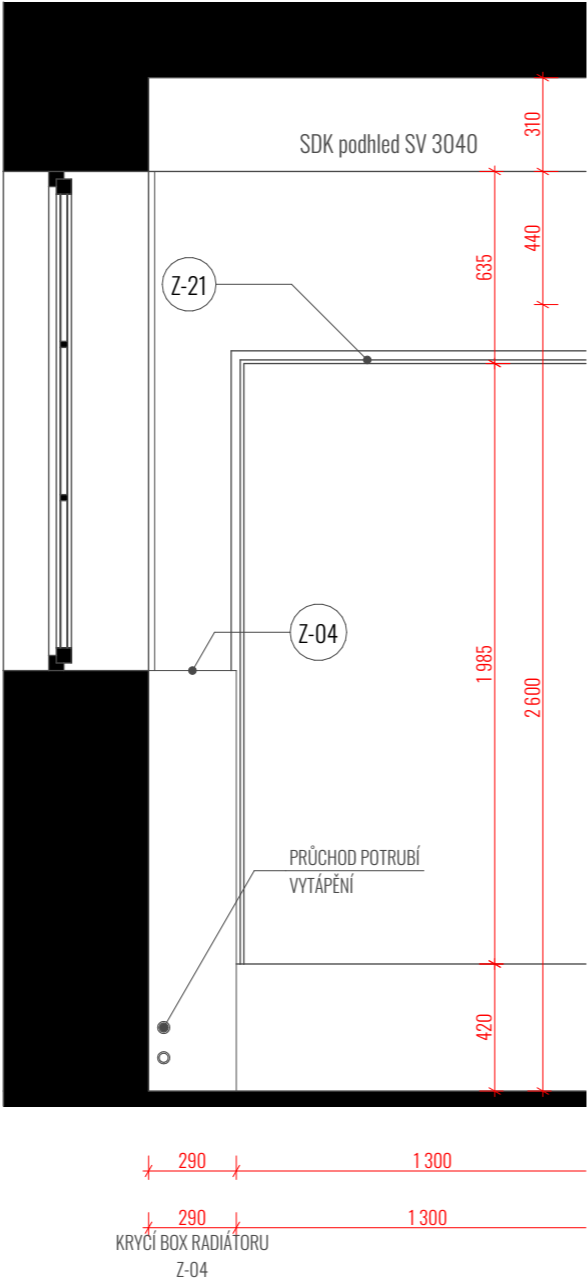
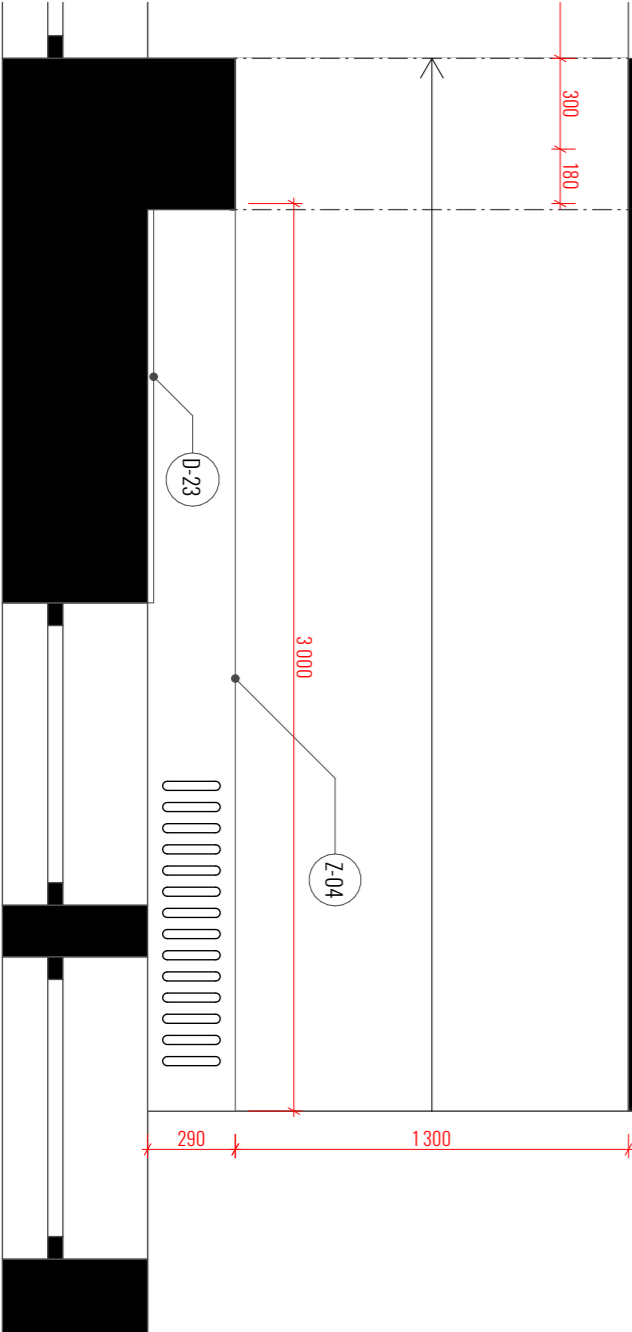

OZNAČENÍ	ODDÍL Z - ZAKÁZKOVÝ NÁBYTEK NA MÍRU		MNOŽSTVÍ
	POPIS PRVKU		
Z-05	VESTAVĚNÁ SKŘÍŇ		

**ATYPOVÝ PRVEK**

Rozměry výrobku dle příslušného výkresu.

Tolerance rozměru 5% v návaznosti na skutečné provedení stavby. Před realizací nutno zaměřit skutečný stav a rozměry prostoru.

**PARAMETRY**

délka	2 770 mm
šířka	560 mm
výška	2 600 mm

**POPIS**

Úložné šatní skříňky 9x skříňka (šxvxh) 450x1000x550 mm. Skříňka uzamykatelná na klíč.

Materiál skříňek LTD tl. 18 mm, středně modrá (referenční dekorEgger Mlhavě modrá), ABS hrany v dekoru lamina, tl. 2 mm min. Součástí skříňky police a šatní tyč.

Seřiditelné kování, panty s integrovaným tlumením dovírání.

3x sříňka na odpadkový koš na tříděný odpad integrovaný do konstrukce vestavěné skříňe. Pomocí skříňky. Materiál LTD tl. 18 mm, (referenční dekorEgger Mlhavě modrá), ABS hrany v dekoru lamina, tl. hrany 2 mm min. Skříňka na 3 odpadkové koše/otvory, dělené otvírání s kyvnými dvířky a spodní otvíravá část pro výměnu odpadkového pytle. Kyvná dvířka označena symbolem odpadu. Plast/papír/směs.

ilustrační obr. umístění v návrhu  
rozdělení skříňe viz výkres

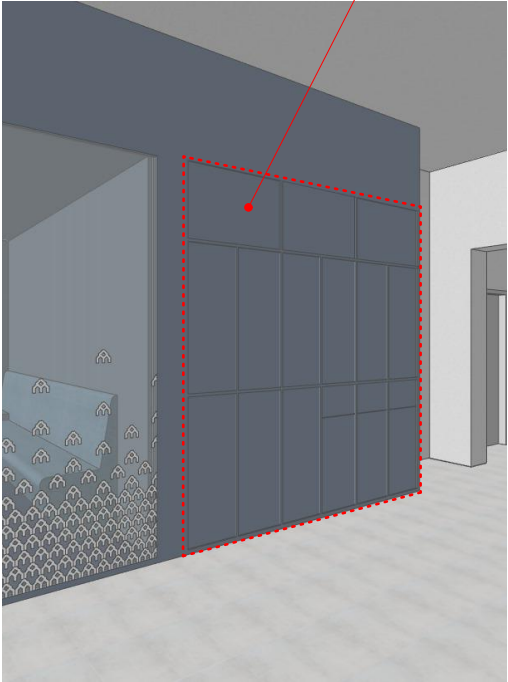

Z-05

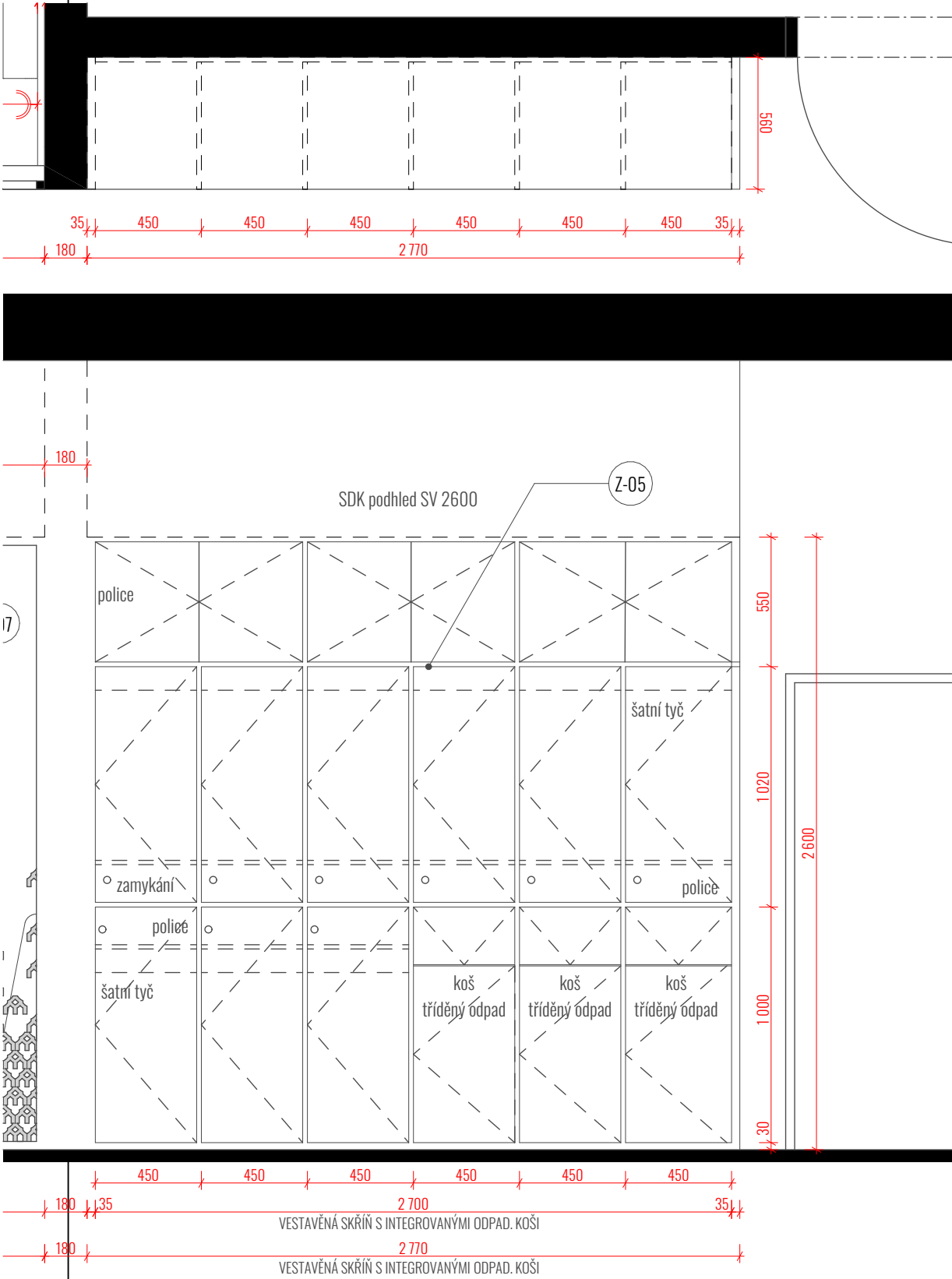
OZNAČENÍ	POPIS PRVKU	MNOŽSTVÍ
Z-05	VESTAVĚNÁ SKŘÍŇ	
 <p>The drawing shows a side view and a front view of a built-in cabinet. The side view at the top shows a depth of 180mm and a height of 895mm. The front view below shows a width of 2770mm and a height of 2600mm. The cabinet has a grid of compartments. Labels include: 'police' (shelves), 'šatní tyč' (clothes rod), 'zamykání' (locking), 'koš tříděný odpad' (sorted waste bin), and 'šatní tyč' (clothes rod). A callout 'SDK pohled SV 2600' points to the front view. Dimensions are given in mm: 180, 35, 450, 2770, 895, 550, 1020, 2600, 1000, 30, 35, 2700, 2770.</p>		

OZNAČENÍ	<b>ODDÍL Z - ZAKÁZKOVÝ NÁBYTEK NA MÍRU</b> <b>POPIS PRVKU</b>	MNOŽSTVÍ							
Z-06	PRACOVNÍ BOX S LAVICEMI								
<p><b>ATYPOVÝ PRVEK</b>  Rozměry výrobku dle přiřazeného výkresu.  Tolerance rozměru 5% v návaznosti na skutečné provedení stavby. Před realizací nutno zaměřit skutečný stav a rozměry prostoru.</p> <p><b>PARAMETRY</b>  dle výkresu</p> <table data-bbox="248 510 740 629"> <tr> <td rowspan="3">vnitřní rozměry</td><td>délka</td><td>2 500 mm</td></tr> <tr> <td>šířka</td><td>1 440 mm</td></tr> <tr> <td>výška</td><td>2400 mm</td></tr> </table> <p><b>POPIS</b>  Box s pracovním místem. Vestavěný do stávajícího výklenku, stávající zděné stěny a nová dělící SDK příčka a snížený SDK podhled obložen LTD tl. 18 mm- béžová (ilustrační dekor Egger Kašmírově šedá). Stěny boxu obloženy LTD tl. 18 mm - béžová (ilustrační dekor Egger Kašmírově šedá). Hrana ABS tl. 2 mm v barvě dekoru tvořící "orámování" boxu z pohledové strany. Integrované osvětlení LED pásek ve stropním panelu, 3x zavěšené stropní osvětlení E-02. Vypínače v obložení.  Vestavěné čalouněné lavice. Čalounický výrobek. Posedový prostor konstrukce z OSB 22 mm, po celém povrchu potaženo tkaninou 200g/m2, hustota nití 66/cm2. 100% polyester. Zatkávaný kraj, 100% polyester. Barva tkaniny modrá. Tkanina lepená pomocí lepidla na textil. Čalouněný sedák vyplněn vrstvou PU pěny min tl. 100 mm. Čalouněný polstrovaný panel u nohou vytvořen vycpávkou z Valetinu min 300g.  Potahová látka:  složení: 100% Polyester, váha: 320 g/m2  oděruvzdornost : Martindale 100 000 cycles  stálobarevnost na světle: 5, EN ISO 105-B02, stálobarevnost v otěru: 4 , EN ISO 105x12  žmolkování: 4-5, ohnivzdornost: EN 1021/1-2  Barva: středně modrá (ilustrační dekor Era CSE08)  Fixní stůl, truhlářský výrobek. Rozměry viz výkres. Pracovní deska LTD tl. min 25 mm. dekor středně modrá (ilustrační dekor Egger Mlhavě modrá), ukotvení do bočnice tvořící obložení stěny viz výkres, doplnění o skryté konzoly a dle konstrukce podnož LTD deska, dekor středně modrá, hrana ABS 2 mm v barvě dekoru. Implementovaná zásuvka.  Podlahová krytina boxu - koberec plošně lepený (ilustrační dekor Lion 81 modrý)</p> 			vnitřní rozměry	délka	2 500 mm	šířka	1 440 mm	výška	2400 mm
vnitřní rozměry	délka	2 500 mm							
	šířka	1 440 mm							
	výška	2400 mm							

OZNAČENÍ	POPIS PRVKU	MNOŽSTVÍ	ODDÍL Z - ZAKÁZKOVÝ NÁBYTEK NA MÍRU
			LEGENDA MÍSTNOSTÍ
Z-06-10	STĚNA S BOXY VÝKRES		STÁVAJÍCÍ STAV

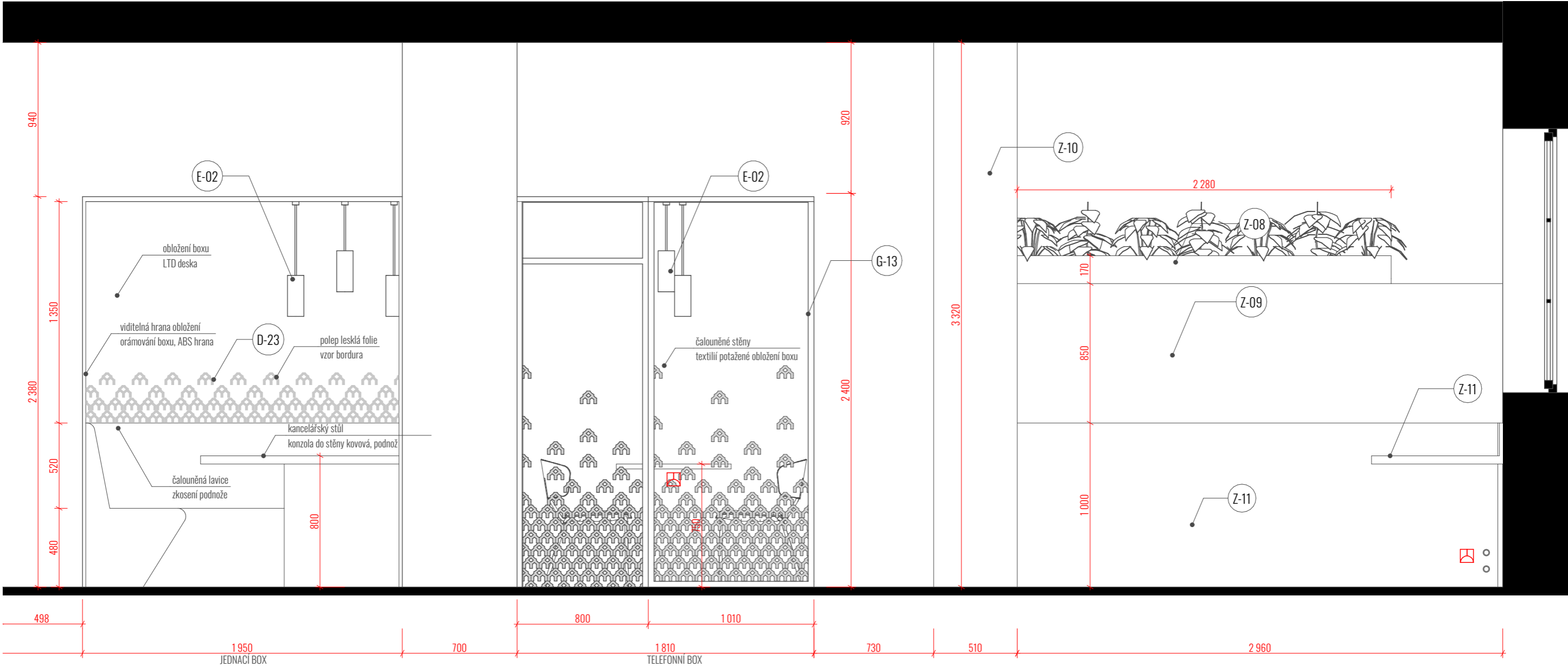

OZNAČENÍ	POPIS PRVKU	MNOŽSTVÍ	LEGENDA MÍSTNOSTÍ
Z-06-7	STĚNA S BOXY VÝKRES		STÁVAJÍCÍ STAV

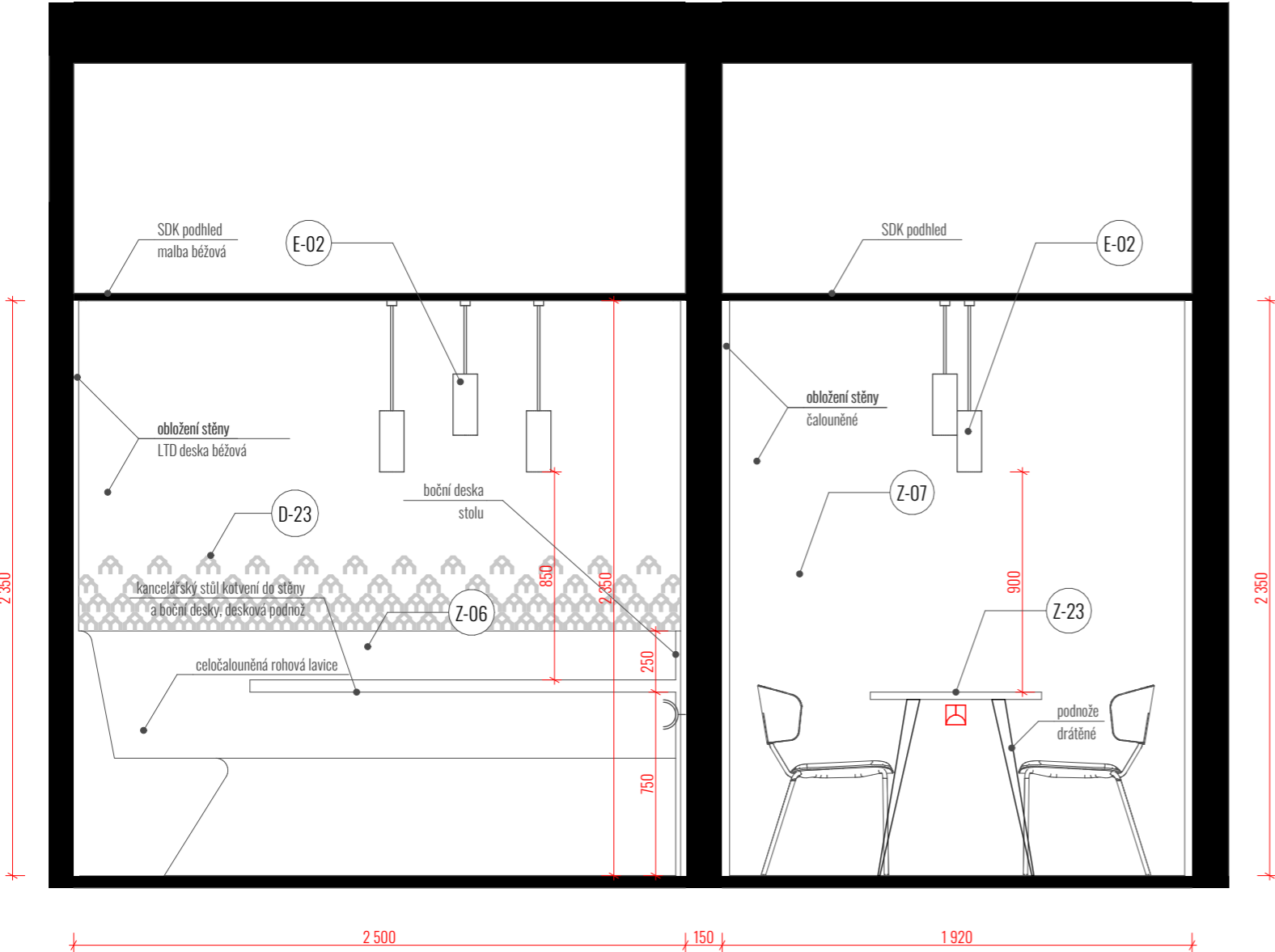

OZNAČENÍ	ODDÍL Z - ZAKÁZKOVÝ NÁBYTEK NA MÍRU	MNOŽSTVÍ
Z-06	PRACOVNÍ BOX S LAVICEMI	

prostup pro zavěšené osvětlení

snížený pohled  
obložení, LTD deska

LED pásek integrovaný

stůl, vykonzolovaný  
z bočnice s podnoží, LTD deska

celočalouněná lavice

lepený koberec

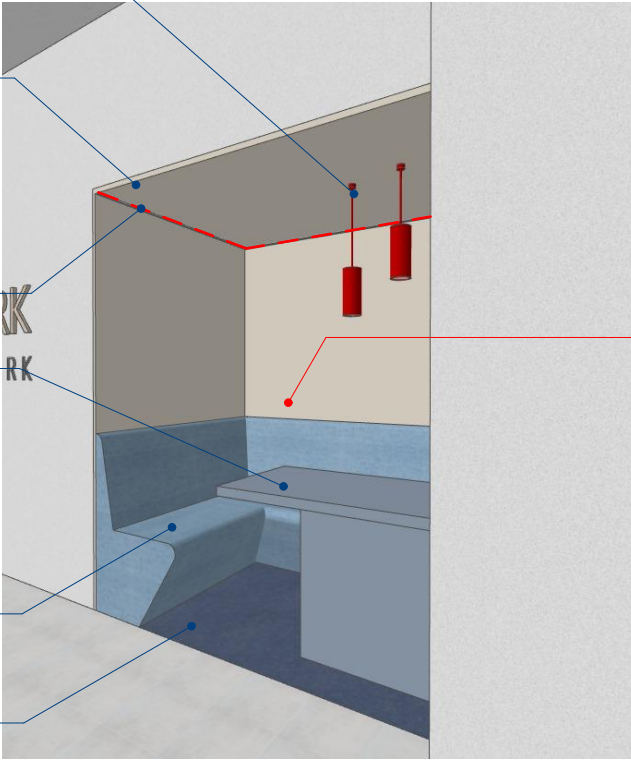

D-23

stůl, vykonzolovaný  
z bočnice s podnoží, LTD deska

celočalouněná lavice

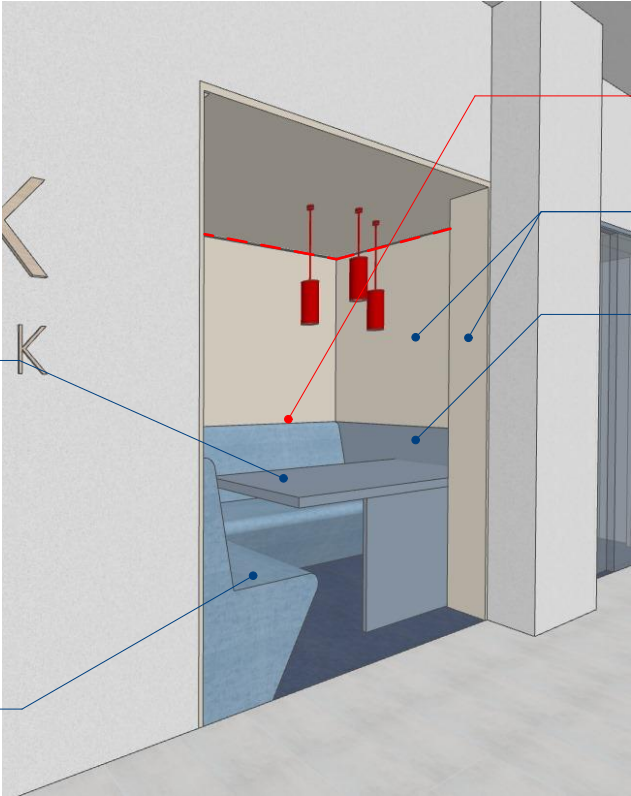

D-23

obložení stěn boxu

LTD deska, kotvení stolu

boční obložení, bočnice stolu

LTD deska, kotvení stolu



	ODDÍL Z - ZAKÁZKOVÝ NÁBYTEK NA MÍRU											
OZNAČENÍ	POPIS PRVKU		MNOŽSTVÍ									
Z-07	TELEFONNÍ BOX											
<p><b>ATYPOVÝ PRVEK</b> Rozměry výrobku dle přiřazeného výkresu. Tolerance rozměru 5% v návaznosti na skutečné provedení stavby. Před realizací nutno zaměřit skutečný stav a rozměry prostoru.</p> <p><b>PARAMETRY</b> dle výkresu</p> <table><tr><td>vnitřní rozměry</td><td>délka</td><td>1 920mm</td></tr><tr><td></td><td>šířka</td><td>1440 mm</td></tr><tr><td></td><td>výška</td><td>2400 mm</td></tr></table> <p><b>POPIS</b> Box s pracovním místem. Vestavěný do stávajícího výklenku, stávající zděné stěny a nová dělící SDK příčka a snížený SDK podhled. Podhled opatřen malbou v barvě odpovídající použitému dekoru Egger Mlhavě modrá (ilustrační RAL 5014)Vestavěná prosklená příčka - fixní část, s dveřmi s nadsvětlíkem ozn.prvku G-13. Integrované větrání. Akustické utlumení, neprůzvučnost. Integrované osvětlení - do podhledu 2x zavěšené svítidlo E-02, integrovaný LED pásek v podhledu. Povrch stěn boxu potažen čalouněním z OSB tl. 22 mm. Barva tkaniny modrá. Tkanina lepená pomocí lepidla na textil. Čalouněný polstrovaný panel vytvořen vycpávkou z Valetinu min 300g. Potahová látka: složení: 100% Polyester váha: 320 g/m2 oděruvzdornost : Martindale 100 000 cycles stálobarevnost na světle: 5, EN ISO 105-B02, stálobarevnost v otěru: 4 , EN ISO 105x12 žmolkování: 4-5, ohnivzdornost: EN 1021/1-2 Barva: středně modrá (ilustrační dekor Era CSE08) Prostupy pro zásuvky a vypínače. Ostatní vybavení boxu - kusový nábytek nekotvený.</p>				vnitřní rozměry	délka	1 920mm		šířka	1440 mm		výška	2400 mm
vnitřní rozměry	délka	1 920mm										
	šířka	1440 mm										
	výška	2400 mm										

OZNAČENÍ	POPIS PRVKU	MNOŽSTVÍ
Z-07	TELEFONNÍ BOX	

prostup pro zavěšené osvětlení

snížený pohled SDK  
malba

LED pásek integrovaný

čalouněný akustický obklad

prosklená příčka  
integrované větrání

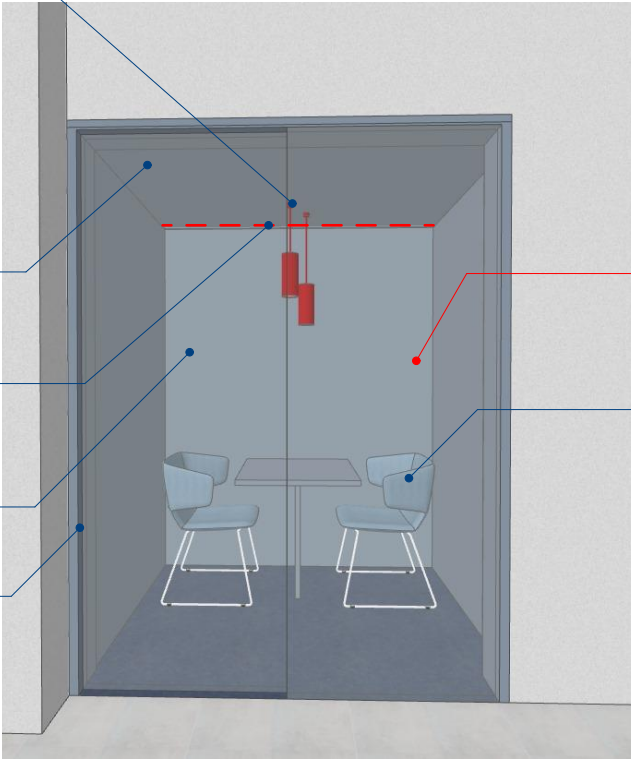

D-23

jednací židle

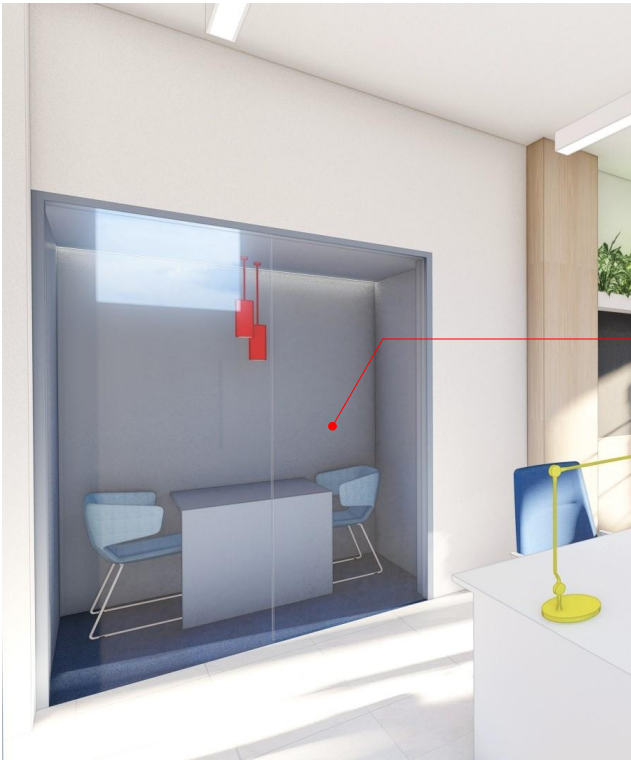

D-23

OZNAČENÍ	POPIS PRVKU	MNOŽSTVÍ	
Z-07	TELEFONNÍ BOX - VÝKRES		

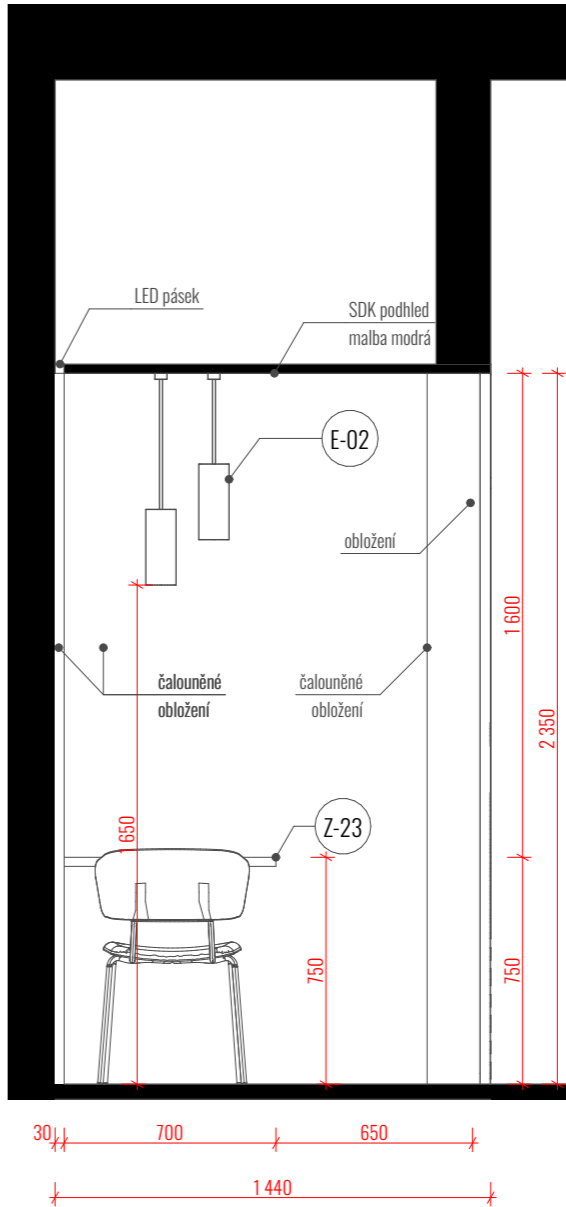
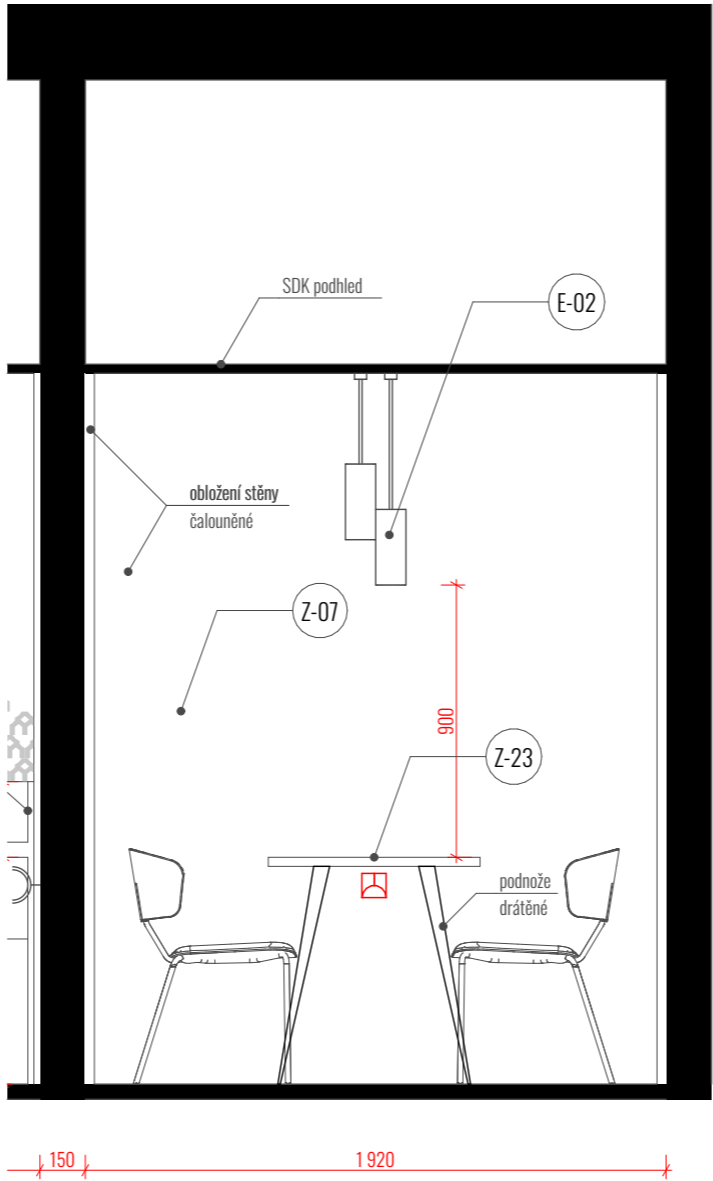
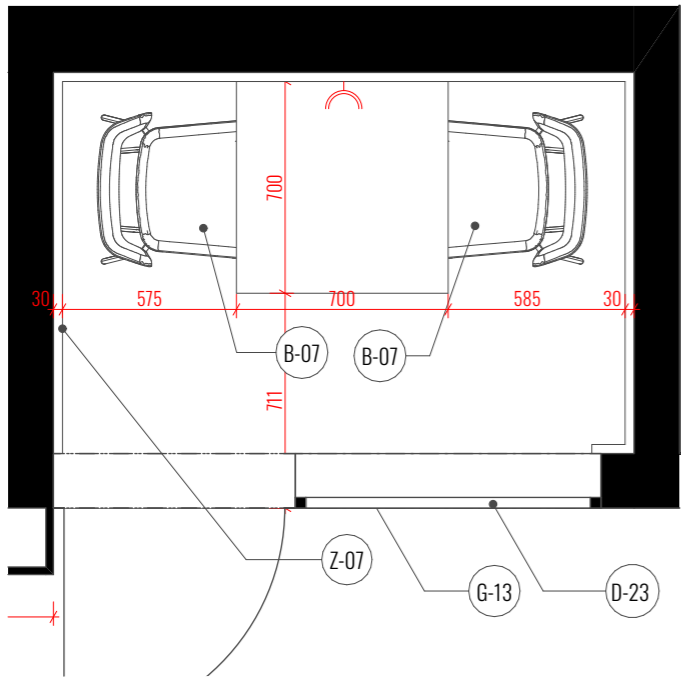

OZNAČENÍ	ODDÍL Z - ZAKÁZKOVÝ NÁBYTEK NA MÍRU	MNOŽSTVÍ
	POPIS PRVKU	
Z-08	POLICE NA ROSTLINY	

**ATYPOVÝ PRVEK**

Rozměry výrobku dle příslušného výkresu.

Tolerance rozměru 5% v návaznosti na skutečné provedení stavby. Před realizací nutno zaměřit skutečný stav a rozměry prostoru.

**PARAMETRY**

délka	2280 mm
šířka	230 mm
výška	170 mm

**POPIS**

Police na rostliny, s bočními stěnami. Konstrukce LTD desky tl. 18 mm, bílá (ilustrační dekor Prémiová bílá Egger).

Hrany opatřeby ABS hranou min. tl. 2 mm v barvě dekoru desky.

Vnitřní vyztužení pro příčnou tuhost. Kotvení do stěny.

Návaznost výškově na magnetickou popisovatelnou tabuli.

Vložení podmisky pod květiníky s rostlinami, podmiska např. Hornbach Garden/Extraflor, šířka 17-20 cm, výška 4,5-5,5 cm, barva bílá/hnědá.



OZNAČENÍ	ODDÍL Z - ZAKÁZKOVÝ NÁBYTEK NA MÍRU POPIS PRVKU	MNOŽSTVÍ
Z-09	MAGNETICKÁ TABULE	

#### ATYPOVÝ PRVEK

Rozměry výrobku dle výkresu příslušného výkresu.

Tolerance rozměru 5% v návaznosti na skutečné provedení stavby. Před realizací nutno zaměřit skutečný stav a rozměry prostoru.

#### PARAMETRY

délka	2960 mm
výška	850 mm

#### POPIS

Samolepící magnetická folie ze železných částic, popisovatelná. Zabezpečující uchycení magnetů. Barva černá tabulová.

Délku tabule nutno zaměřit na místě, délka od opláštění sloupu Z-10 po konec stěny.

Výškově navázat na boční desku pracovního stolu umístěnou na stěně.



OZNAČENÍ	<b>ODDÍL Z - ZAKÁZKOVÝ NÁBYTEK NA MÍRU</b> <b>POPIS PRVKU</b>	MNOŽSTVÍ
Z-10	OPLÁŠTĚNÍ SLOUPU	

**ATYPOVÝ PRVEK**

Rozměry výrobku dle výkresu.

Tolerance rozměru 5% v návaznosti na skutečné provedení stavby. Před realizací nutno zaměřit skutečný stav a rozměry prostoru.

**PARAMETRY**

délka	510 mm
hloubka	250 mm
výška	3330 mm

**POPIS**

Opláštění stávajícího sloupu nepravidelného tvaru. Opláštění deskami LTD tl. 18 mm- dekor dřevo světlé (ilustrační dekor Kronospan Kamenný dub). Hrany na sraz, z přední strany plocha bez hran. Hrany desek ABS tl. 2 mm min. v barvě dekoru desky. Truhlářský výrobek.

Dekor shodující se s dekorem použitým na výř. Z-11 - pracovní stůl.

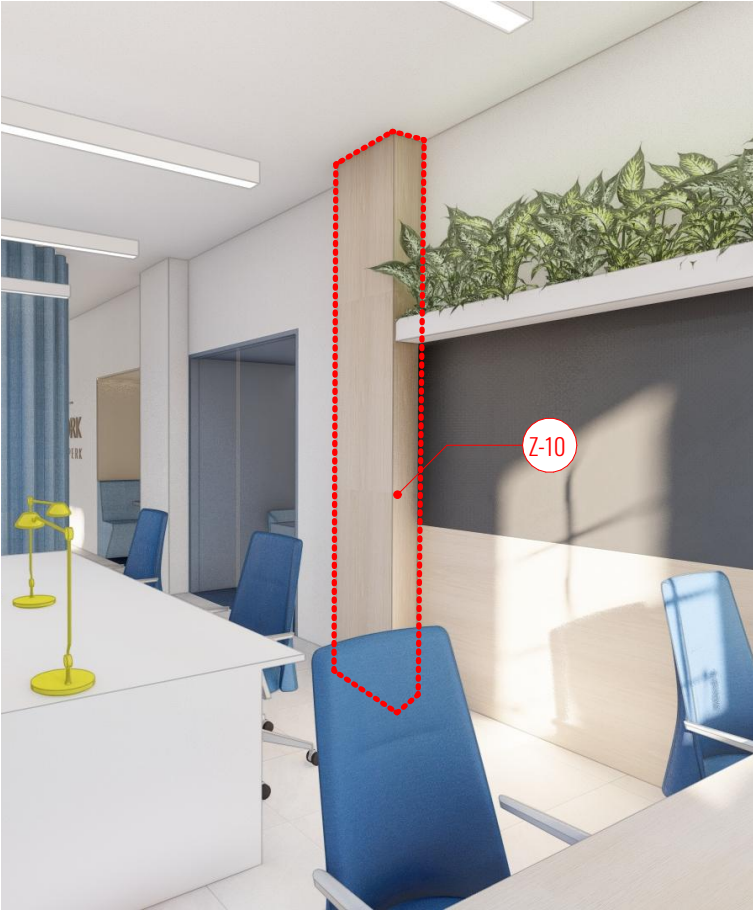
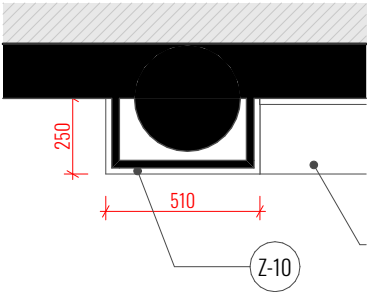

OZNAČENÍ	ODDÍL Z - ZAKÁZKOVÝ NÁBYTEK NA MÍRU	MNOŽSTVÍ
Z-11	PRACOVNÍ STŮL	

**ATYPOVÝ PRVEK**

Rozměry výrobku dle výkresu.

Tolerance rozměru 5% v návaznosti na skutečné provedení stavby. Před realizací nutno zaměřit skutečný stav a rozměry prostoru.

**PARAMETRY**

šířka	4100 mm
hloubka	2960 mm
výška	1000 mm
rozměry stolové desky	4100x800 mm, výška stolu 800 mm

**POPIS**

Pracovní kancelářský stůl. Pevný kus nábytku. Kotvení do stěny.

Pracovní deska LTD tl. min 25 mm. Plná zadní ztužující deska, zadní deska do výšky 200 mm nad horní hranu desky stolu. Plná boční deska LTD tl. 18 mm. Boční stranu stolu tvoří obložení stěny do výšky zadní stolové desky. Rozměry viz výkres. Hrana ABS tl. 2 mm min. Skryté konzoly do stěny, bílé

Dekor dřevo světlé (ilustrační dekor Kronospan Kamenný dub). Truhlářský výrobek.

Dekor shodující se s dekorem použitým na výr. Z-10 - obložení sloupu

Montáž a složení stolu provádět přímo na místě vzhledem k vedení potrubí vytápění.

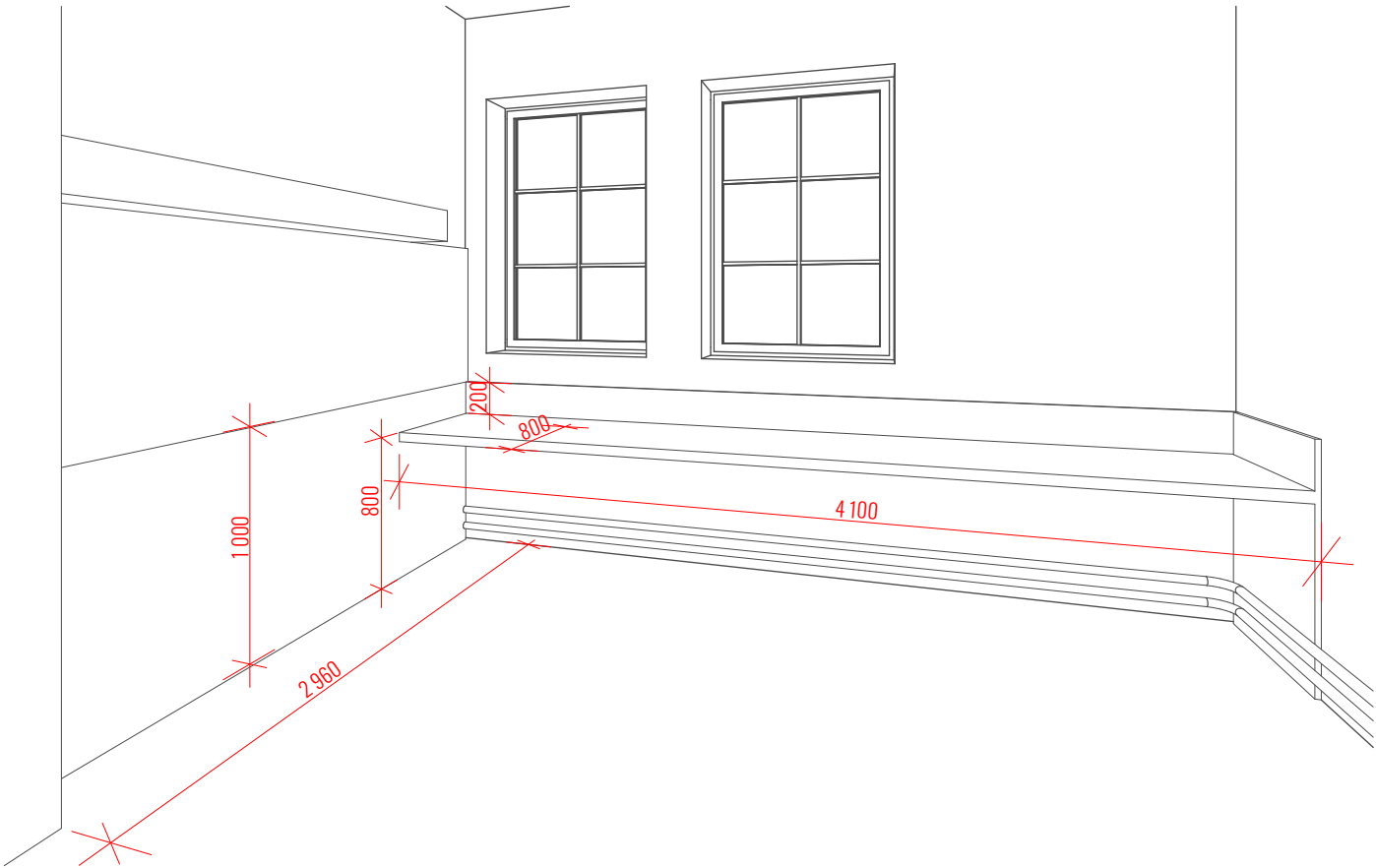

OZNAČENÍ	POPIS PRVKU	MNOŽSTVÍ	LEGENDA MÍSTNOSTÍ
Z-	STĚNA Z-08, Z-09, Z-10, Z-11		STÁVAJÍCÍ STAV

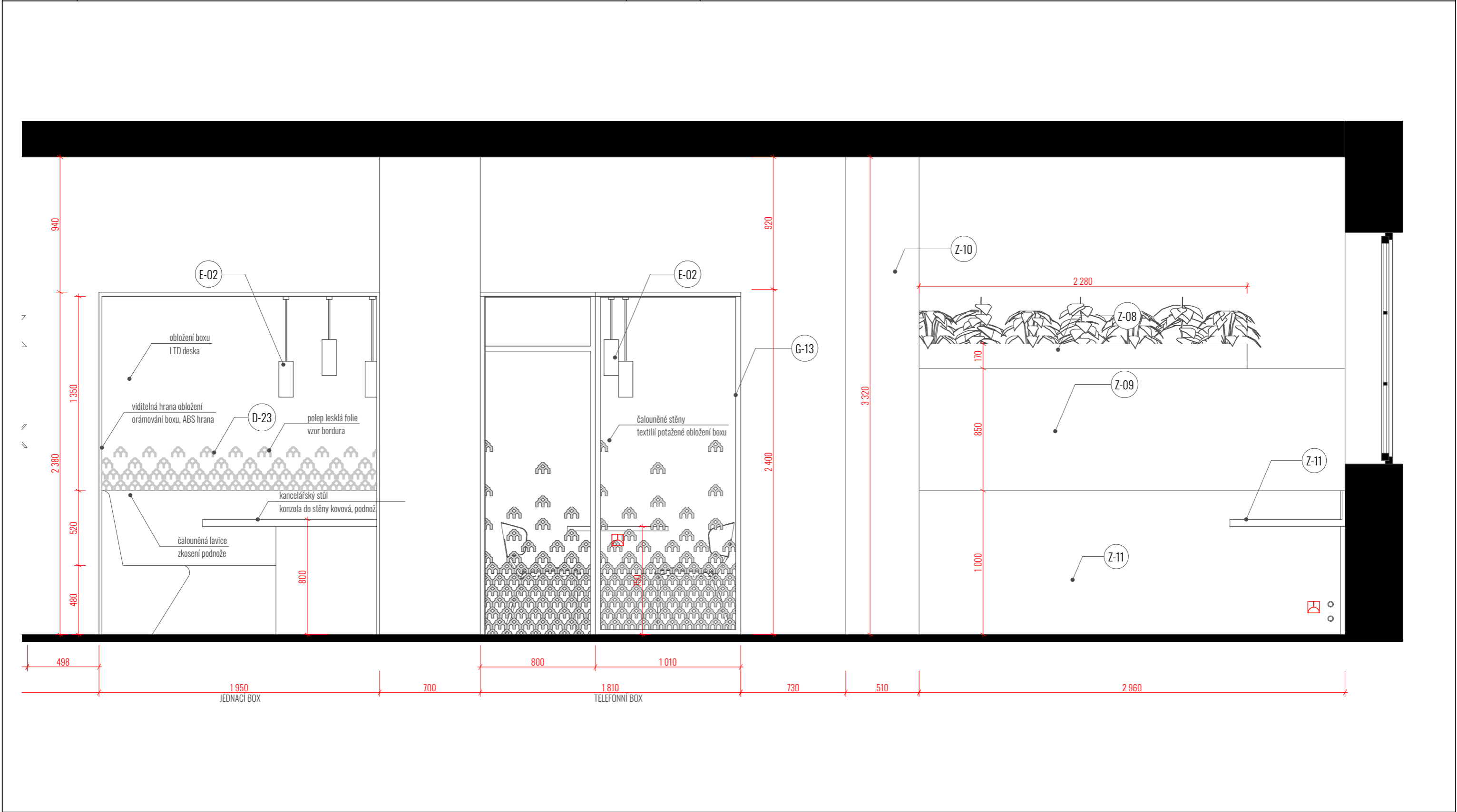

	ODDÍL Z - ZAKÁZKOVÝ NÁBYTEK NA MÍRU							
OZNAČENÍ	POPIS PRVKU	MNOŽSTVÍ						
Z-13	VESTAVĚNÁ STĚNA SE SEZENÍM							
<div><div><b>ATYPOVÝ PRVEK</b> Rozměry výrobku dle výkresu. Tolerance rozměru 5% v návaznosti na skutečné provedení stavby. Před realizací nutno zaměřit skutečný stav a rozměry prostoru.</div><div><b>PARAMETRY</b><table><tr><td>šířka</td><td>2650 mm</td></tr><tr><td>hloubka</td><td>550 mm</td></tr><tr><td>výška</td><td>3350 mm</td></tr></table></div><div><b>POPIS</b><p>Vestavěná nábytková stěna. Výklenek s lavicí. Podnož lavice plní funkci krytu radiátoru. Perforování otvory v čelní desce. Konstrukce nábytkové stěny z LTD tl. 18 mm - dekor dřevo světlé (ilustrační dekor Kronospan Kamenný dub) opatřen hranou ABS tl. 2 mm min v odpovídajícím dekoru desky. Integrované osvětlení- podélný LED pásek. Součástí nábytkové stěny je opláštění sloupy a stěnového výklenku, rozměry dle výkresu.</p><p>Vestavěná čalouněná lavice.</p><p>Čalouněný sedák vyplněn vrstvou PU pěny min tl. 100 mm.</p><p>Potahová látka:</p><p>složení: 100% Polyester</p><p>váha: 320 g/m2</p><p>oděruvzdornost : Martindale 100 000 cycles</p><p>stálobarevnost na světle: 5, EN ISO 105-B02, stálobarevnost v otěru: 4 , EN ISO 105x12</p><p>žmolkování: 4-5, ohnivzdornost: EN 1021/1-2</p><p>Barva: šedobéžová (ilustrační dekor Era CSE11)</p><p>Integrovaný příruční stolek otočný kovový, práškový lak červený RAL 3001 matný.</p></div><div></div></div>			šířka	2650 mm	hloubka	550 mm	výška	3350 mm
šířka	2650 mm							
hloubka	550 mm							
výška	3350 mm							

OZNAČENÍ	POPIS PRVKU	MNOŽSTVÍ	
Z-13	VESTAVĚNÁ STĚNA SE SEZENÍM - VÝKRES		

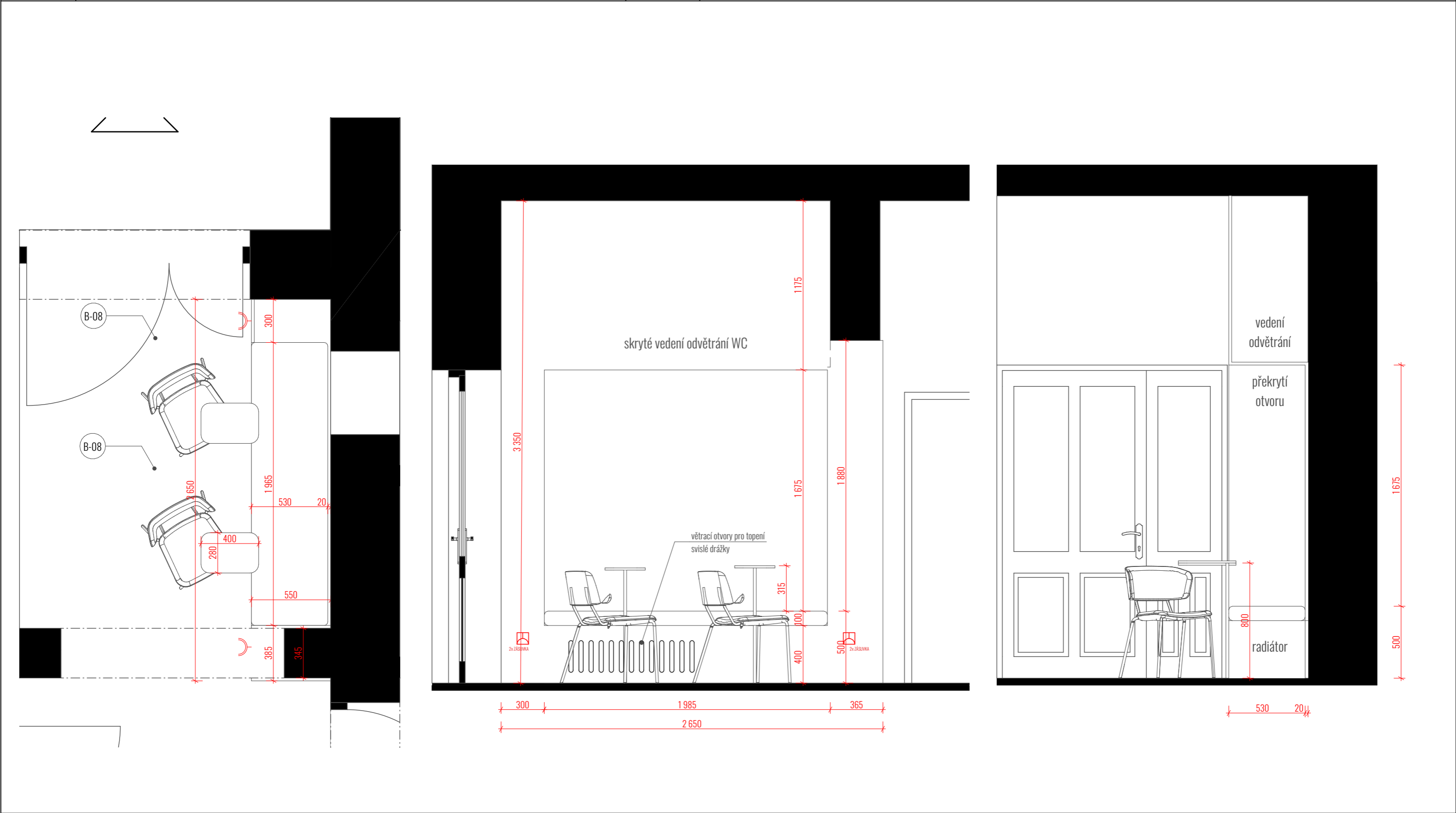

OZNAČENÍ	ODDÍL Z - ZAKÁZKOVÝ NÁBYTEK NA MÍRU	MNOŽSTVÍ
Z-14	STŮL PRO NAHRÁVÁNÍ	

#### ATYPOVÝ PRVEK

Rozměry výrobku dle výkresu.

Tolerance rozměru 5% v návaznosti na skutečné provedení stavby. Před realizací nutno zaměřit skutečný stav a rozměry prostoru.

#### PARAMETRY

délka:	120 cm
šířka:	70 cm
výška:	75 cm

#### POPIS

Kancelářský stůl. Pracovní deska je z LTD 25 mm opatřena ABS hranou. Stolové desky jsou vyrobeny z materiálu na bázi dřeva v provedení LTD 25 mm s ABS hranou o tloušťce 2 mm. Dekor dřevo světlé - ilustrační dekor Dub kamenný. Výška stolu je 750 mm. Podnož opatřena rektifikací 15 mm pro vyrovnání nerovností podlahy.

Deska stolu opatřena průchodkou pro kabely nahrávacího zařízení a kabelovým organizérem, implementovaná zásuvka do desky stolu s el. zásuvkami a dat. zásuvkou.

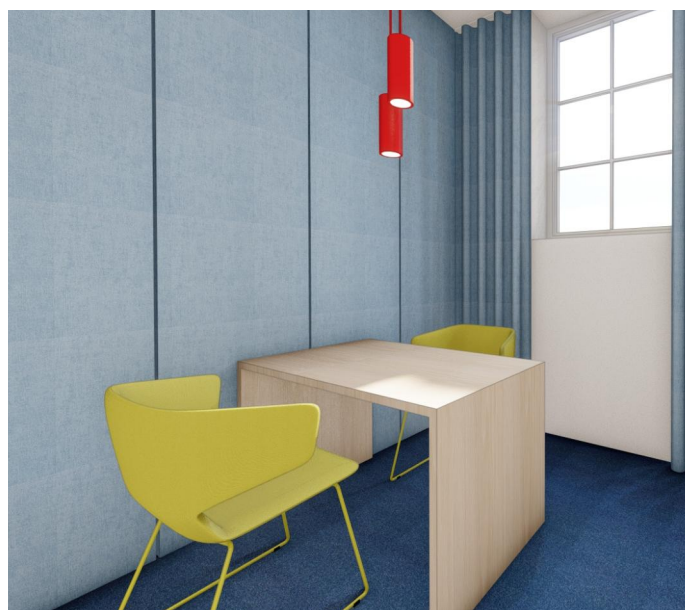
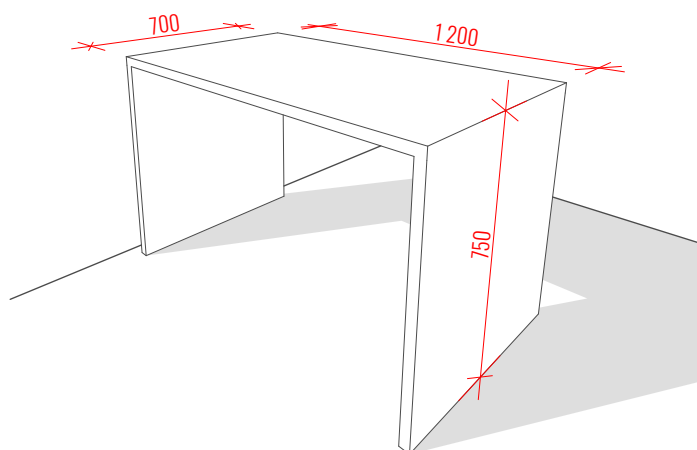

OZNAČENÍ	<b>ODDÍL Z - ZAKÁZKOVÝ NÁBYTEK NA MÍRU</b> <b>POPIS PRVKU</b>	MNOŽSTVÍ
Z-15	AKUSTICKÉ PANELY STĚNOVÉ	

#### **TYPOVÝ PRVEK**

Rozměry dle výkresu.

#### **PARAMETRY**

MATERIÁL:	akustická pěna a akustický textil
BARVA:	světlá šedomodrá RAL 5014
ROZMĚRY:	výška 3030 mm délka polepených stěn 2210 mm a 2450 mm
PLOCHA:	
TLOUŠŤKA:	30 mm
INSTALACE:	na stěny přímým lepením

#### **POPIS**

Obklad z textilních akustických panelů.

Na stěnách nahrávací místnosti č. 1.12 od podlahy po podhled dle nákresu. Textilie sv. modrá referenční dekor Era CSE08.

Instalace ve svislých pruzích šířky 60 cm se spárou .

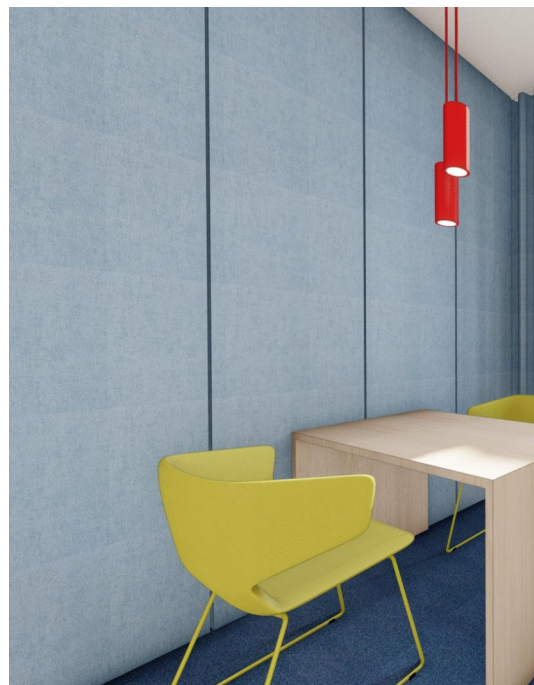
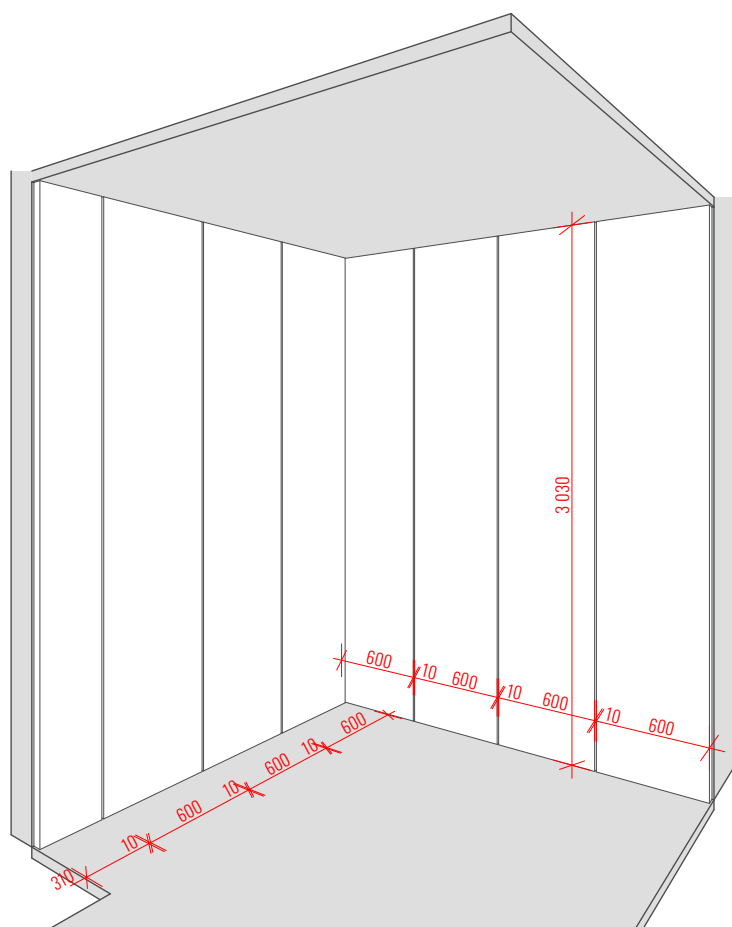

OZNAČENÍ	ODDÍL Z - ZAKÁZKOVÝ NÁBYTEK NA MÍRU	MNOŽSTVÍ
	POPIS PRVKU	
Z-16	VESTAVĚNÁ SKŘÍŇ	

**ATYPOVÝ PRVEK**

Rozměry výrobku dle výkresu.

Tolerance rozměru 5% v návaznosti na skutečné provedení stavby. Před realizací nutno zaměřit skutečný stav a rozměry prostoru.

**PARAMETRY**

délka	2540 mm
šířka	700 mm, 450 mm
výška	2400 mm - pod stávající podhled

**POPIS**

Vestavěná skříň do výklenku sníženého podhledu. Zaměřit před realizací na stavbě.

Část hloubky 700 mm u zešíkmené stěny (viz výkres prvku). šířka 700 mm, max, hloubka 700 mm.

Část skříně šířky 1840 mm, hl. 450 mm, orámování horní a boční deskou s viditelnou hranou. Spodní přední sokl.

Materiál skřínky hl. 700mm LTD tl. 18 mm, bílá (referenční dekor Egger Prémiová bílá).

Materiál skřínky hl. 450mm, středně modrá (referenční dekor Egger Mlhavě modrá).

ABS hrany v dekoru lamina, tl. 2 mm min. Seřiditelné kování, panty s integrovaným tlumením dovírání.

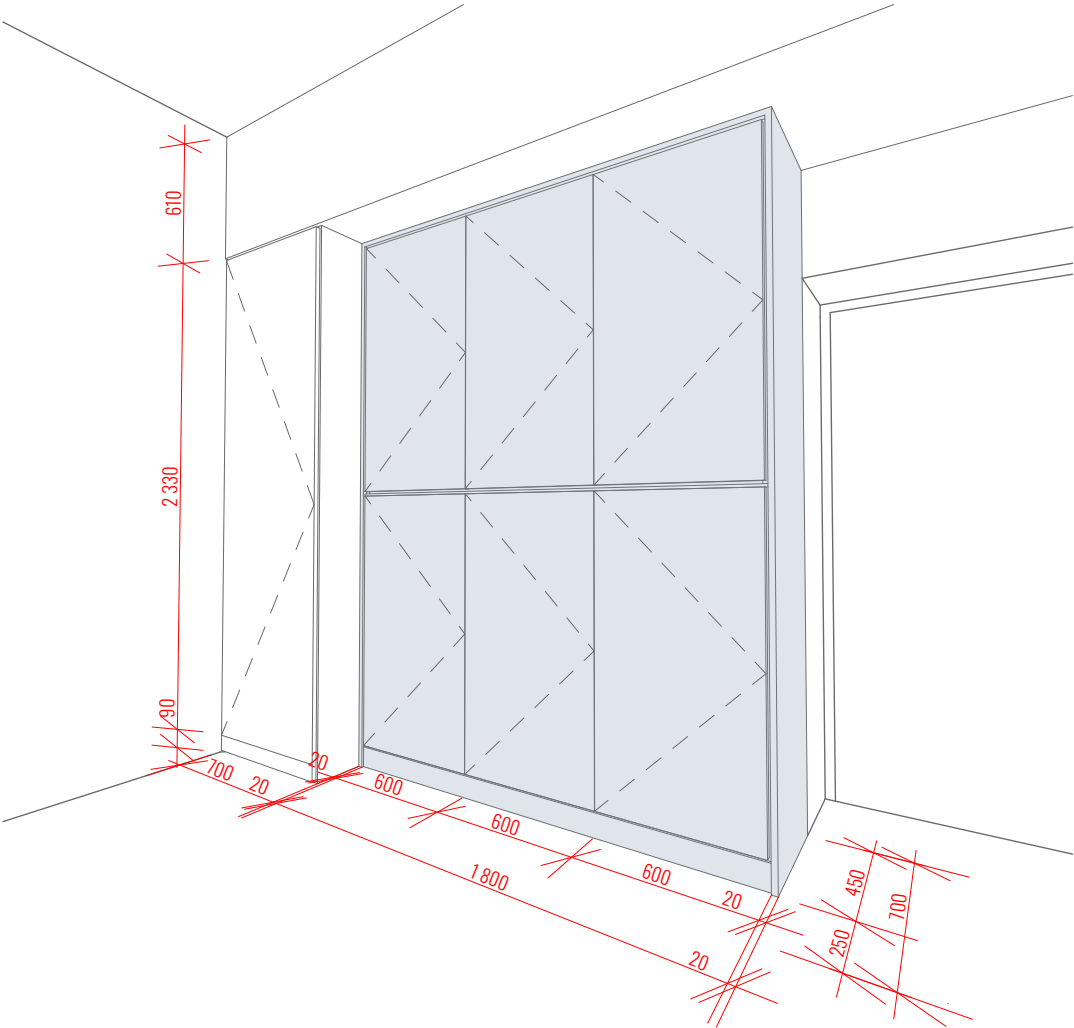



OZNAČENÍ	<b>ODDÍL Z - ZAKÁZKOVÝ NÁBYTEK NA MÍRU</b> <b>POPIS PRVKU</b>	MNOŽSTVÍ
Z-18	POLICE NA ROSTLINY	

#### ATYPOVÝ PRVEK

Rozměry výrobku dle výkresu.

Tolerance rozměru 5% v návaznosti na skutečné provedení stavby. Před realizací nutno zaměřit skutečný stav a rozměry prostoru.

#### PARAMETRY

délka	3100 mm
šířka	230 mm
výška	170 mm

#### POPIS

Police na rostliny, s bočními stěnami. Konstrukce LTD desky tl. 18 mm, bílá (ilustrační dekor Prémiová bílá Egger).

Opatřeny hranou ABS min tl. 2 mm v barvě dekoru police.

Vnitřní vyztužení pro příčnou tuhost. Kotvení do stěny.

Návaznost výškově na magnetickou popisovatelnou tabuli.

Vložení podmisky pod květníky s rostlinami, podmiska např. Hornbach Garden/Extraflor, šířka 17-20 cm, výška 4,5-5,5 cm, barva bílá/hnědá.



OZNAČENÍ	<b>ODDÍL Z - ZAKÁZKOVÝ NÁBYTEK NA MÍRU</b> <b>POPIS PRVKU</b>	MNOŽSTVÍ
Z-19	MAGNETICKÁ TABULE	

#### ATYPOVÝ PRVEK

Rozměry výrobku dle výkresu.

Tolerance rozměru 5% v návaznosti na skutečné provedení stavby. Před realizací nutno zaměřit skutečný stav a rozměry prostoru.

#### PARAMETRY

délka	3100 mm
výška	1050 mm

#### POPIS

Samolepící magnetická folie ze železných částic, popisovatelná křídovým fixem, mazatelná.

Zabezpečující uchycení magnetů. Barva černá tabulová.

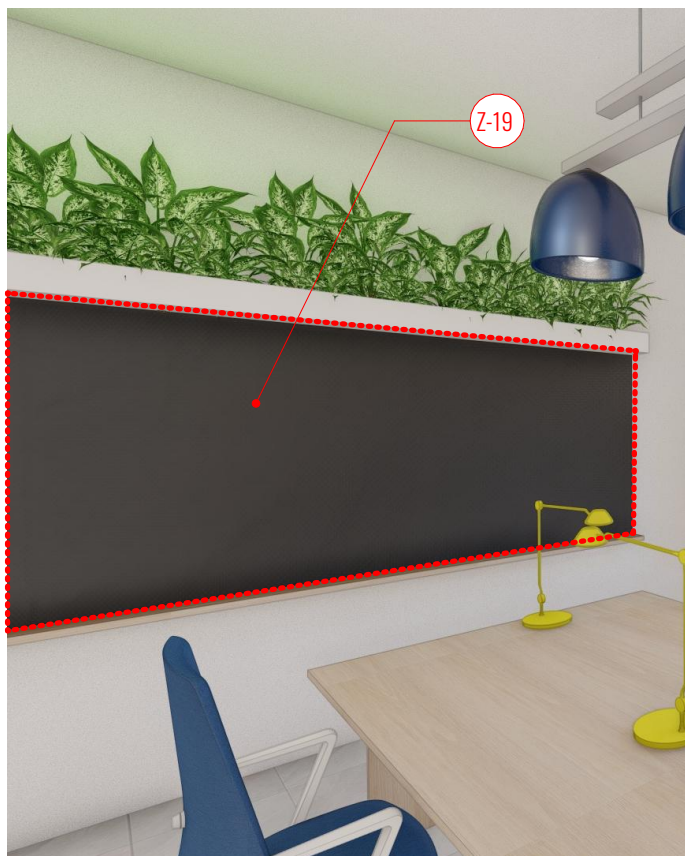

OZNAČENÍ	POPIS PRVKU	MNOŽSTVÍ
Z-20	POLICE ODKLÁDACÍ	

**ATYPOVÝ PRVEK**  
Rozměry výrobku dle výkresu.  
Tolerance rozměru 5% v návaznosti na skutečné provedení stavby. Před realizací nutno zaměřit skutečný stav a rozměry prostoru.

**PARAMETRY**

délka	3100 mm
hloubka	160 mm

**POPIS**  
Odkládací police např. na psací potřeby pro tabulovou magnetickou samolepící folii. Konstrukce MDF desky tl. 18 mm, bílá (ilustrační dekor Kronospan Kamenný dub). Opatřeba hranou ABS min tl. 2 mm v dekoru police. Z horní strany u vnější hrany vyfrézovaná podélně drážka pro zamezení přepadávání psacích potřeb z police.

Návaznost výškově na magnetickou popisovatelnou tabuli.

OZNAČENÍ	POPIS PRVKU	MNOŽSTVÍ
Z-18,19,20	VÝKRES	

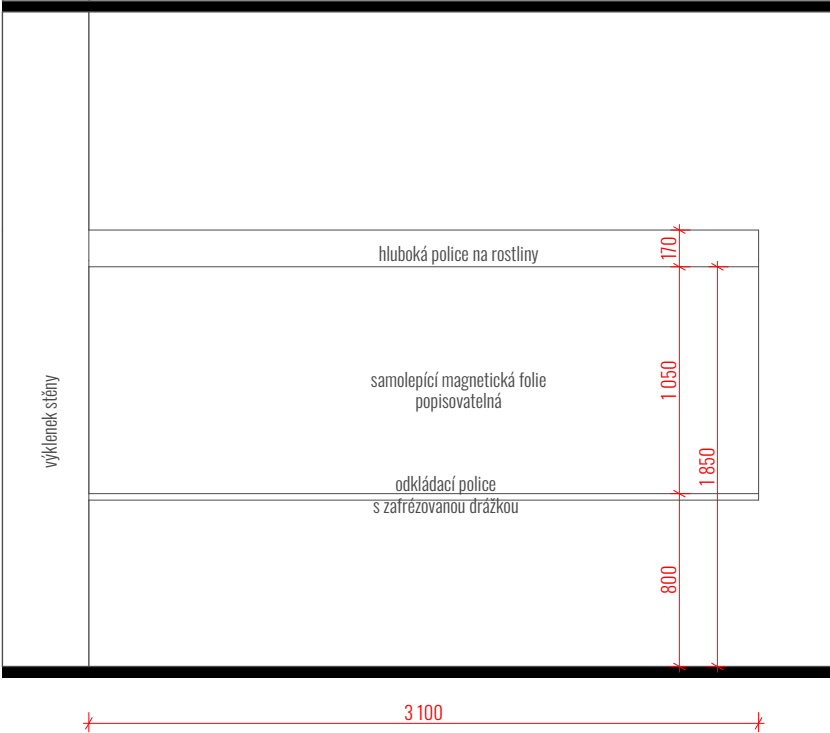
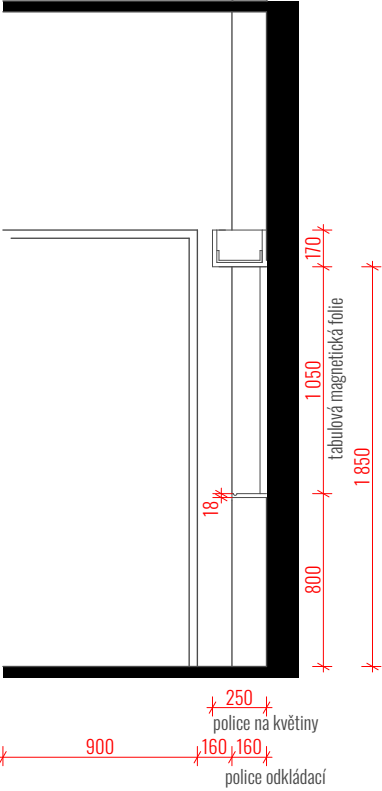
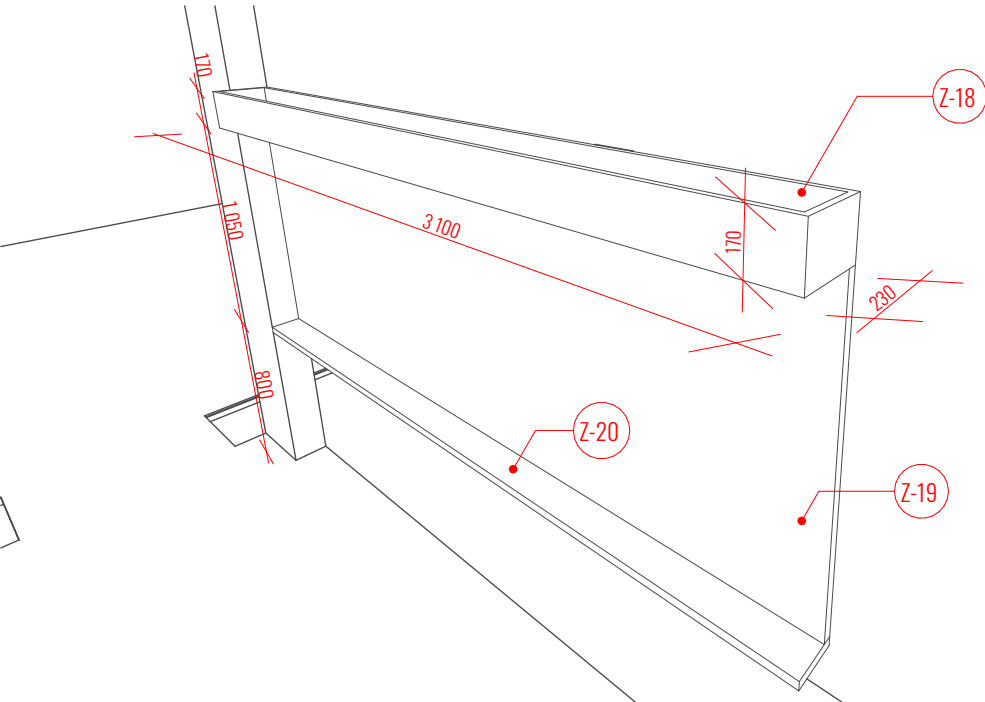

OZNAČENÍ	<b>ODDÍL Z - ZAKÁZKOVÝ NÁBYTEK NA MÍRU</b> POPIS PRVKU	MNOŽSTVÍ
Z-21	OBLOŽENÍ PRŮCHODU	

#### ATYPOVÝ PRVEK

Rozměry výrobku dle výkresu.

Tolerance rozměru 5% v návaznosti na skutečné provedení stavby. Před realizací nutno zaměřit skutečný stav a rozměry prostoru.

#### PARAMETRY

rozměry průchodu:

šířka	1300 mm
výška	2010 mm
tl. stěny	480 mm

#### POPIS

Obložení ostění průchodu. Konstrukce LTD desky min tl. 18 mm, sv. šedomodrá (ilustrační dekor Egger Mlhavě modrá).

Opatřeny hranou ABS min tl. 2 mm v barvě dekoru desky, hrana viditelná.

Kotvení do stěny skrytými prvky, lepení.

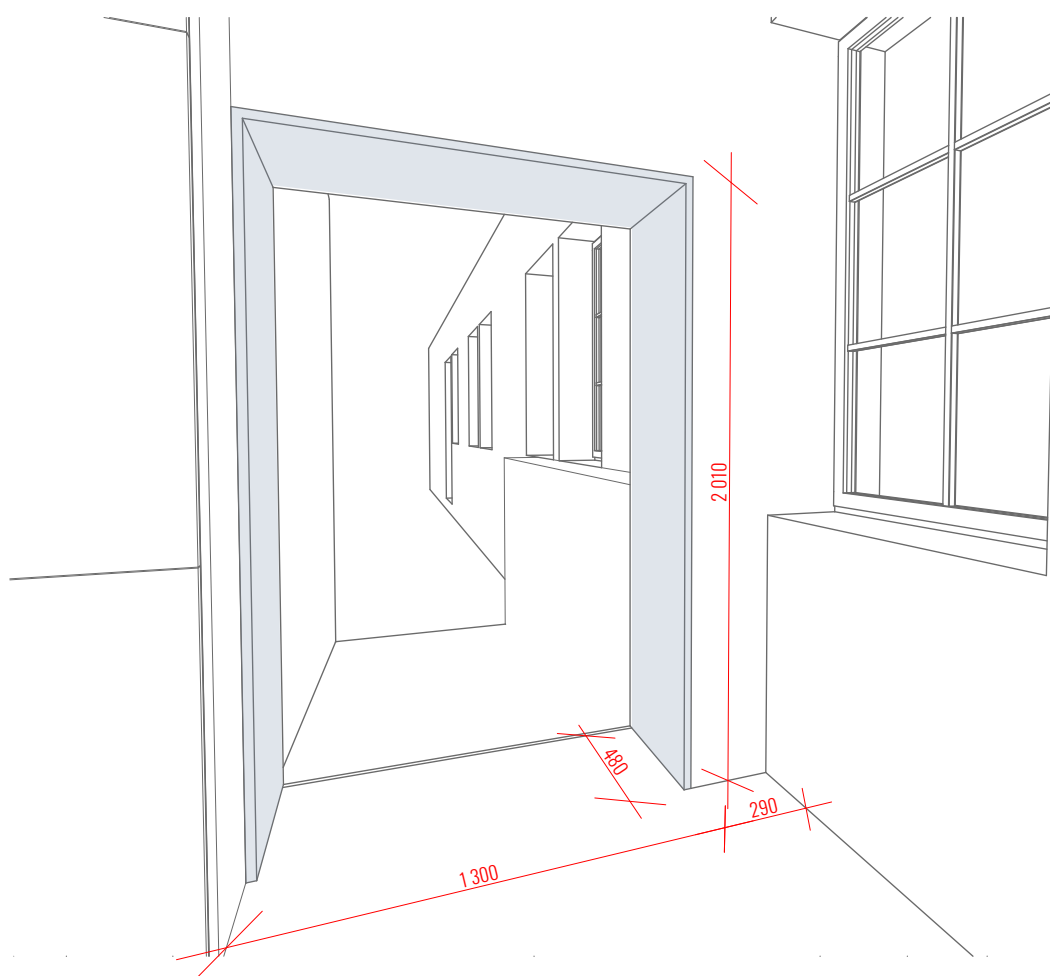

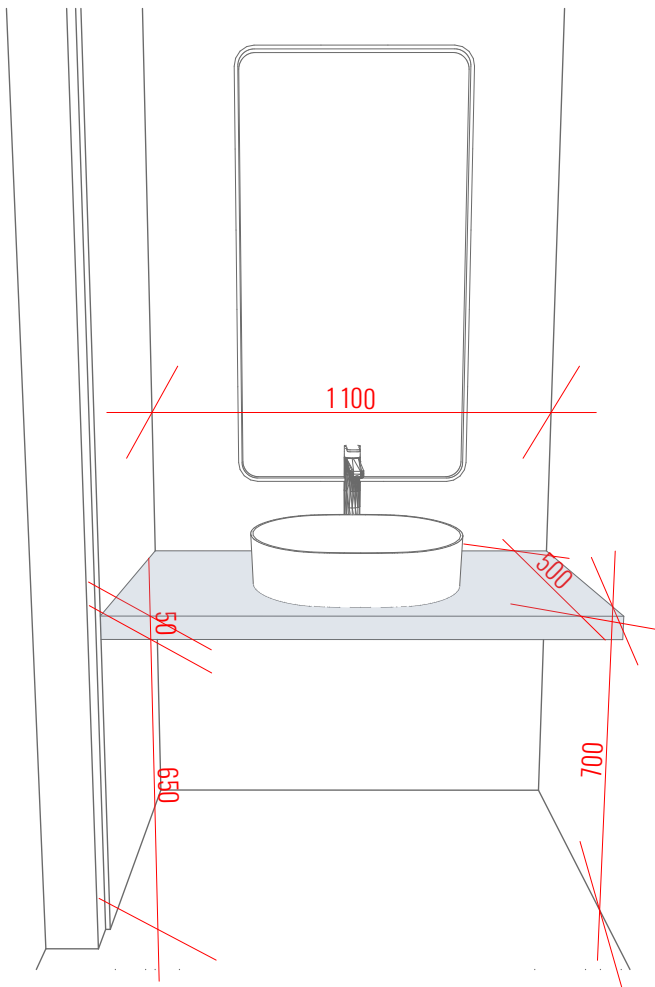
	ODDÍL Z - ZAKÁZKOVÝ NÁBYTEK NA MÍRU									
OZNAČENÍ	POPIS PRVKU	MNOŽSTVÍ								
Z-22	DESKA POD UMYVADLO									
<div>ATYPOVÝ PRVEK</div> <div>Rozměry výrobku dle nákresu</div> <div>Tolerance rozměru 5% v návaznosti na skutečné provedení stavby.</div> <div>Před realizací nutno zaměřit skutečný stav a rozměry prostoru s obklady.</div> <div>PARAMETRY</div> <table><tr><td>šířka</td><td>1100 mm</td></tr><tr><td>hloubka</td><td>500 mm</td></tr><tr><td>tl. desky</td><td>50 mm</td></tr><tr><td>rozměry skříňky</td><td>1100x450x500 mm (š x v x h)</td></tr></table> <div>POPIS</div> <div>Umyvadlová deska na míru, vhodná do vlhkého prostředí. Deska HPL tl. 50 mm, dekor barva šedobéžová (ilustrační dekor Egger Mlhavě modrá). Deska opatřena hranou ABS tl. 2 mm min, v barvě dekoru desky. S výřezem pro odpad a usazení umyvadla na desku a výřezem pro stojánkovou umyvadlovou baterii.</div> <div>Uchycení na stěnu pomocí skrytých konzolí pro stěnovou montáž s odpovídající nosností pro umyvadlo.</div> <div></div>			šířka	1100 mm	hloubka	500 mm	tl. desky	50 mm	rozměry skříňky	1100x450x500 mm (š x v x h)
šířka	1100 mm									
hloubka	500 mm									
tl. desky	50 mm									
rozměry skříňky	1100x450x500 mm (š x v x h)									

	ODDÍL Z - ZAKÁZKOVÝ NÁBYTEK NA MÍRU	
OZNAČENÍ	POPIS PRVKU	MNOŽSTVÍ
Z-23	STŮL TELEFONNÍHO BOXU	
<b>ATYPOVÝ PRVEK</b> Stolová deska na míru, kotvení na typové ocelové podnože.		
<b>PARAMETRY</b>		
	rozměry stolové desky	700x700x36 mm
	výška podnože	720 mm
<b>POPIS</b> Kancelářský stůl, atypový nábytek. Pracovní deska: Deska LTD tl. min 25 mm., barva šedomodrá (ilustrační dekor Egger Mlhavě modrá). Deska opatřená ABS hranou tl. 2 mm min v barvě dekoru desky. Podnož: Typová podnož tvořena 4 ks ocelové tyčové stolové podnože, opatřena kluzáky pro umístění na koberci. Povrchová úprava bílá prášková barva.		
<div></div>		

